

ΔΙΑΓΡΑΜΜΑ ΕΚΤΑΣΗΣ ΠΡΟΣ ΠΑΡΑΧΩΡΗΣΗ ΚΑΤΑ ΧΡΗΣΗ
ΤΜΗΜΑ ΤΕΜΑΧΙΟΥ 378
ΑΓΡΟΚΤΗΜΑ << ΜΕΛΙΣΣΑ >> - Ν. ΞΑΝΘΗΣ
ΑΝΑΔΑΣΜΟΣ ΕΤΟΥΣ 1990-1993 κλίμακα 1:5000

ΤΜΗΜΑ ΤΟΠΟΓΡΑΦΙΑΣ ΕΠΟΙΚΙΣΜΟΥ ΚΑΙ ΑΝΑΔΑΣΜΟΥ

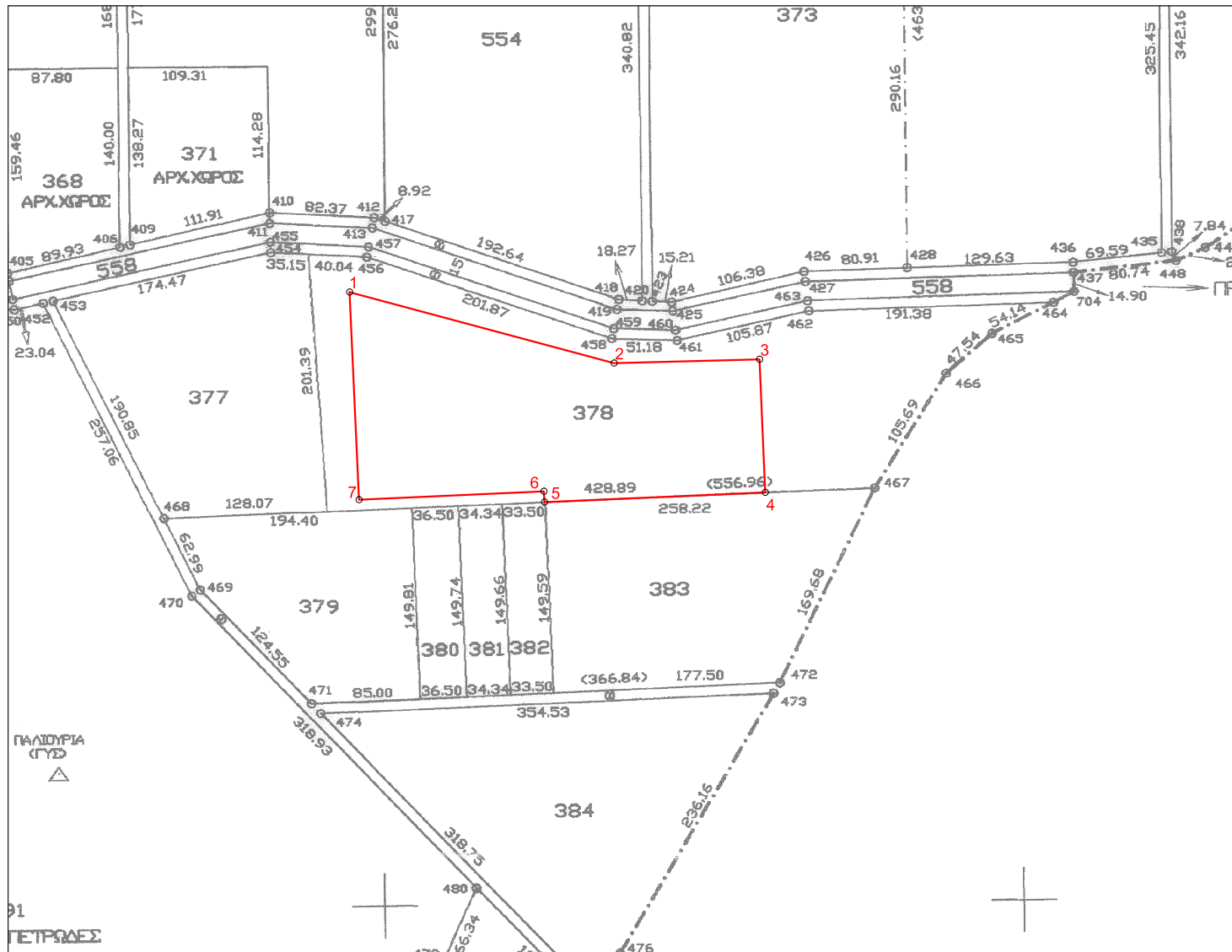

Συντεταγμένες τεμ. (1-2-3-4-5-6-7)
τμήμα τεμ. 378 σε ΕΓΣΑ ' 87

X=575732.99 Y=4540672.80
X=575940.54 Y=4540616.96
X=576054.63 Y=4540620.02
X=576058.98 Y=4540515.66
X=575885.81 Y=4540508.07
X=575885.45 Y=4540516.44
X=575740.39 Y=4540509.94

E= 39236,13.μ.

Ξάνθη 23 - 07 - 2021
Ο Εκτελέσας την εργασία

Ξάνθη 23 / 07 / 2021
Ο προϊστάμενος του τμήματος
Τοπογραφίας Εποικισμού και Αναδάσμου

ΑΝΑΣΤΑΣΙΑΚΗΣ ΒΑΣΙΛΕΙΟΣ
Τ.Ε. ΤΟΠΟΓΡΑΦΟΣ ΜΗΧΑΝΙΚΟΣ

ΜΠΑΡΜΠΑΣ ΕΥΑΓΓΕΛΟΣ
ΠΕ ΑΓΡΟΝΟΜΩΝ ΤΟΠΟΓΡΑΦΩΝ ΜΗΧΑΝΙΚΩΝ

ΘΕΩΡΗΘΗΚΕ
Ξάνθη 23 / 07 / 2021
Με εντολή Περιφερειάρχη
Ο Προϊστάμενος της Διεύθυνσης
Αγροτικής Οικονομίας και Κτηνιατρικής

ΚΑΜΑΡΙΑΝΑΚΗΣ ΑΝΔΡΕΑΣ
ΓΕΩΠΟΝΟΣ