

Γ Ε Ω Ρ Γ Ι Κ Ε Σ Π Ρ Ο Ε Ι Δ Ο Π Ο Ι Η Σ Ε Ι Σ

ΠΕΡΙΟΧΗ ΚΕΝΤΡΙΚΗΣ ΕΛΛΑΔΟΣ * ΤΕΧΝΙΚΟ ΔΕΛΤΙΟ

ΥΠΟΥΡΓΕΙΟ ΑΓΡΟΤΙΚΗΣ ΑΝΑΠΤΥΞΗΣ
& ΤΡΟΦΙΜΩΝ
ΓΕΝΙΚΗ Δ/ΝΣΗ ΤΡΟΦΙΜΩΝ
Δ/ΝΣΗ ΠΟΙΟΤΗΤΑΣ & ΑΣΦΑΛΕΙΑΣ ΤΡΟΦΙΜΩΝ
ΤΜΗΜΑ: ΠΕΡΙΦΕΡΕΙΑΚΟ ΚΕΝΤΡΟ ΠΡΟΣΤΑΣΙΑΣ
ΦΥΤΩΝ, ΠΟΙΟΤΙΚΟΥ & ΦΥΤΟΪΓΕΙΟΝΟΜΙΚΟΥ
ΕΛΕΓΧΟΥ ΒΟΛΟΥ

Ταχ. Δ/ση: Τορούτζια-Νικολαΐδη, 38334 Βόλος
Τηλ.: 24210 66525, Fax: 24210 69545
e-mail: pkpfpfevolou@minagric.gr
Πληροφορίες: Δρ. Φωτεινή Ανδρέογλου

Η αλόγιστη χρήση φυτοφαρμάκων:
- βλάπτει την υγεία των καταναλωτών
- επιβαρύνει το περιβάλλον
- αυξάνει το κόστος παραγωγής

ΑΚΡΟΔΡΥΑ Ν° 17 / 4-7-2022

ΚΑΡΥΔΙΑ

ΚΑΡΠΟΚΑΨΑ

(*Cydia pomonella*)

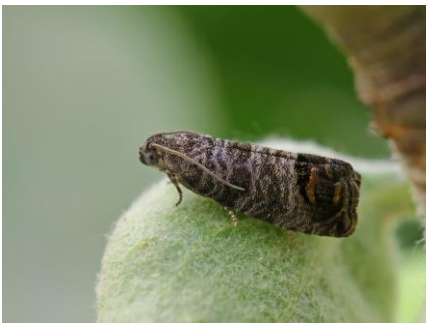

Εικ. 1



Εικ. 2

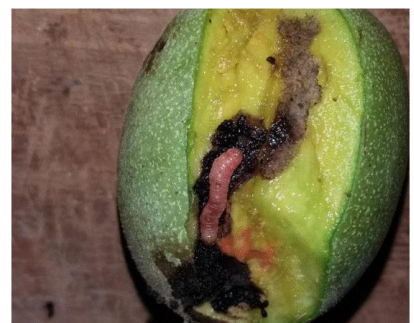

Εικ. 3

Από τα δεδομένα του δικτύου των φερομονικών παγίδων της Υπηρεσίας μας, διαπιστώνεται ότι έχει ξεκινήσει η πτήση της 2^{ης} γενεάς του εντόμου. Ωστόσο, οι συλλήψεις παρουσιάζουν διαφοροποίηση, με τον αριθμό τους στις περισσότερες περιπτώσεις να κυμαίνεται από χαμηλά ως μέτρια επίπεδα.

Οι παραγωγοί θα πρέπει καταρχάς να παρακολουθούν τις παγίδες που έχουν τοποθετήσει στα κτήματά τους, δεδομένου ότι υπάρχουν και περιπτώσεις μηδενικών συλλήψεων.

Επίσης, συνιστάται τακτική επιθεώρηση των καρπών για τη διαπίστωση προσβολών, ιδιαίτερα στους αγρούς με ιστορικό προσβολών και όπου οι παραγωγοί δεν έχουν τοποθετήσει δικές τους φερομονικές παγίδες.

Σε περίπτωση συλλήψεων ή προσβολής συστήνεται ψεκασμός με ένα κατάλληλο και εγκεκριμένο για την καλλιέργεια εντομοκτόνο, δίνοντας ιδιαίτερη προσοχή στην πλήρη

κάλυψη των δένδρων με το ψεκαστικό υγρό. Ο χρόνος επέμβασης εξαρτάται από τον τρόπο δράσης του φυτοπροστατευτικού προϊόντος. Ωστόσο, η καταπολέμηση είναι αποτελεσματικότερη όταν στοχεύει στις νεαρές προνύμφες, πριν αυτές εισέλθουν στα καρύδια. Αυτό πρακτικά αντιστοιχεί σε διάστημα 8-10 ημερών μετά τη σύλληψη αρρένων ακμαίων στις φερομονικές παγίδες (2-3 πεταλούδες).

Η επανάληψη του ψεκασμού θα εξαρτηθεί από την εξέλιξη των προσβολών, τη διάρκεια δράσης του φαρμάκου που χρησιμοποιήθηκε και τις καιρικές συνθήκες.

Εγκεκριμένες δραστικές ουσίες: *abamectin*, *Bacillus thuringiensis var. kurstaki (pb-54)*, *chlorantraniliprole*, *Cydia pomonella granulosis virus*, *deltamethrin*, *emamectin benzoate*, *fenoxycarb*, *spinetoram*

- Χρησιμοποιείτε **μόνο εγκεκριμένα για την καλλιέργεια φυτοπροστατευτικά προϊόντα, ακολουθώντας πιστά τις οδηγίες που αναγράφονται στην ετικέτα των σκευασμάτων.**
- Η χρήση των προϊόντων αυτών πρέπει να γίνεται από επαγγελματίες χρήστες **κατόχους πιστοποιητικού γνώσεων ορθολογικής χρήσης** φυτοπροστατευτικών προϊόντων.
- Όλα τα δελτία μας υπάρχουν στην ιστοσελίδα του Υπουργείου Αγροτικής Ανάπτυξης & Τροφίμων στο διαδίκτυο www.minagric.gr
- Οι παραγωγοί που ενδιαφέρονται να λαμβάνουν τις γεωργικές προειδοποιήσεις για τα ακρόδρυα, παρακαλούνται να το δηλώσουν με ηλεκτρονικό μήνυμα προς την Υπηρεσία μας, στη διεύθυνση: pkpfpfevolou@minagric.gr

Η Ανπληρώτρια Προϊσταμένη Τμήματος

Φωτοπούλου Αννέτα