

ΓΕΩΡΓΙΚΕΣ ΠΡΟΕΙΔΟΠΟΙΗΣΕΙΣ

ΤΕΧΝΙΚΟ ΔΕΛΤΙΟ

ΥΠΟΥΡΓΕΙΟ ΑΓΡΟΤΙΚΗΣ ΑΝΑΠΤΥΞΗΣ & ΤΡΟΦΙΜΩΝ
ΔΙΕΥΘΥΝΣΗ ΑΠΟΚΕΝΤΡΩΜΕΝΩΝ ΥΠΗΡΕΣΙΩΝ ΚΡΗΤΗΣ
ΠΕΡΙΦΕΡΕΙΑΚΟ ΚΕΝΤΡΟ ΠΡΟΣΤΑΣΙΑΣ ΦΥΤΩΝ & ΠΟΙΟΤΙΚΟΥ
ΕΛΕΓΧΟΥ ΗΡΑΚΛΕΙΟΥ

Ταχ. Δ/ση: Καστοριάς 32Α, 71307 Ηράκλειο
Τηλ.: 2810224948, Fax: 2810225616 • Email: pkpfhgpr@otenet.gr



Τα δελτία διανέμονται δωρεάν στους ενδιαφερόμενους και δημοσιεύονται στην ιστοσελίδα www.minagric.gr



Εφαρμόζετε πιστά τις οδηγίες χρήσης των φαρμάκων. Έτσι προστατεύετε εσείς, ο καταναλωτής και το περιβάλλον

Δελτίο Ν° 29

ΕΧΘΡΟΙ ΤΟΥ ΑΜΠΕΛΙΟΥ

Ευδεμίδα: Παρατεταμένη δραστηριότητα και στις όψιμες περιοχές.

Πιν. 1. Βλαστικά στάδια αμπελιού στην ποικιλία σουλτανίνα

| | | | | |
|--|--------------------|---|--|---|
| Βλαστικά στάδια που επικρατούν ανά ζώνη καλλιέργειας | Κλίμακα BaggioIini |  |  |  |
| | | Στάδιο Μ γυάλισμα | Στάδιο Ν | |
| | | | έναρξη ωρίμανσης | πλήρης ωρίμανση |
| | | | ωρίμανση - συγκομιδή | |
| Πρώιμη ζώνη | | | ωρίμανση - συγκομιδή | |
| Μεσοπρώιμη | | ωρίμανση-συγκομιδή | | |
| Όψιμη ζώνη | | έναρξη ωρίμανσης | | |

ΕΥΔΕΜΙΔΑ :
(*Lobesia botrana*)

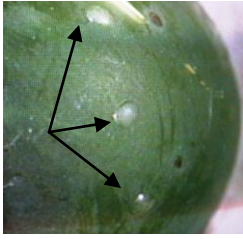

Αυγά



Προσβολές

Γενικές πληροφορίες - Διαπιστώσεις :

- Παρατεταμένη δραστηριότητα με δυναμικούς πληθυσμούς και πυκνές ωτοκίες συνεχίζουν να καταγράφονται και στις όψιμες περιοχές.

Οδηγίες :

- Αμπέλια που θα τρυγηθούν μετά τις 25 του μήνα και δεν είναι πρόσφατα καλυμμένα (έχουν περάσει τουλάχιστον 10 ημέρες από τον προηγούμενο ψεκασμό) έχουν ανάγκη προστασίας.

- Να χρησιμοποιούνται σκευάσματα μικρής υπολειμματικής διάρκειας.

- Ενδεικτικές ημερομηνίες καταπολέμησης:

Όψιμες περιοχές :

• 22 - 23 Αυγούστου

Υπενθυμίζεται ότι οι προσβολές την περίοδο αυτή συνδέονται με σήψεις στα σταφύλια (όξινη σήψη, βοτρυτής) και θα πρέπει το φάρμακο να πηγαίνει σε όλα τα σταφύλια και να τα καλύπτει καλά.

Για περισσότερες πληροφορίες σχετικά με την [ευδεμίδα πατήστε εδώ](#)

Φάρμακα :

Χρησιμοποιείτε σκευάσματα από τις λίστες εγκεκριμένων φυτοπροστατευτικών προϊόντων του αμπελιού. Σε κάθε περίπτωση να διαβάζετε προσεκτικά και να εφαρμόζετε τις οδηγίες της ετικέτας.

Επισημαίνεται ότι πάντα θα πρέπει να ελέγχονται και να τηρούνται αυστηρά τα χρονικά διαστήματα μεταξύ ψεκασμών και συγκομιδής.

Ηράκλειο 21 Αυγούστου 2017

Η Προϊσταμένη του Τμήματος

α/α

Οικονομάκη Ροζάνα