



ΕΛΛΗΝΙΚΗ ΔΗΜΟΚΡΑΤΙΑ
ΥΠΟΥΡΓΕΙΟ ΑΓΡΟΤΙΚΗΣ ΑΝΑΠΤΥΞΗΣ ΚΑΙ ΤΡΟΦΙΜΩΝ
ΓΕΝΙΚΗ ΔΙΕΥΘΥΝΣΗ ΚΤΗΝΙΑΤΡΙΚΗΣ
ΔΙΕΥΘΥΝΣΗ ΥΓΕΙΑΣ ΖΩΩΝ
ΤΜΗΜΑ ΛΟΙΜΩΔΩΝ ΚΑΙ ΠΑΡΑΣΙΤΙΚΩΝ ΝΟΣΗΜΑΤΩΝ

Αθήνα, 05.03.2024

Αριθμ. πρωτ.:510/66951

Ταχ. Δ/ση Βερανζέρου 46
Ταχ. Κώδικας 104 38
Πληροφορίες Α. Ξεξάκη, Θ. Δέλλιος
Τηλέφωνο 2105271608, 2105271619
E-mail axexaki@minagric.gr
thdellios@minagric.gr

ΠΡΟΣ: ΠΙΝΑΚΑΣ ΔΙΑΝΟΜΗΣ

ΘΕΜΑ: «Απαγορευμένες Ζώνες λόγω επιβεβαίωσης εστιών Αφρικανικής Πανώλης των Χοίρων στην Ελλάδα-Τροποποίηση της παρ. Α της με αριθ. πρωτ. 701/140178/10.05.2023 εγκυκλίου»

ΣΧΕΤ Η με αριθ. πρωτ.701/140178/10.05.2023 εγκύκλιος της υπηρεσίας μας.

Α.ΟΡΙΟΘΕΤΗΣΗ ΑΠΑΓΟΡΕΥΜΕΝΩΝ ΖΩΝΩΝ

Κατόπιν επιβεβαίωσης νέας εστίας Αφρικανικής Πανώλης των Χοίρων (ΑΠΧ) σε θηρευμένο αγριόχοιρο στο δημοτικό διαμέρισμα Λευκώνος, του Δήμου Σερρών, της Περιφερειακής Ενότητας Σερρών, ενσωματώνονται στο Παράρτημα Ι του Εκτελεστικού Κανονισμού (ΕΕ) 594/2023 και οριοθετούνται οι παρακάτω ζώνες στις Περιφερειακές Ενότητες Δράμας και Σερρών, ως ακολούθως (Εικόνα 1):

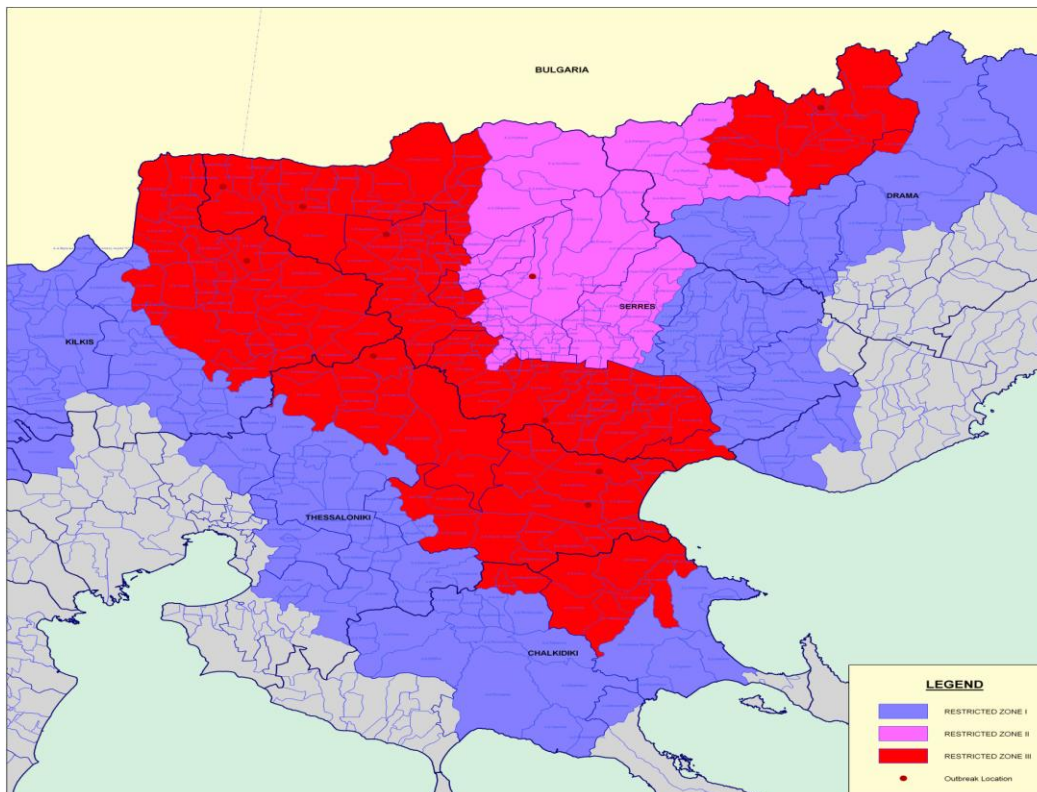

Εικόνα 1. Απαγορευμένες Ζώνες όπως διαμορφώνονται μετά την εστία σε αγριόχοιρο στην Π.Ε. Σερρών

1. Απαγορευμένη Ζώνη I

Εκτός από τις ήδη οριοθετηθείσες περιοχές των Περιφερειακών Ενοτήτων Έβρου, Ροδόπης, Ξάνθης, Καβάλας, Κοζάνης, Φλώρινας, Καστοριάς, Ημαθίας, Κιλκίς, Πέλλας, Χαλκιδικής, Ιωαννίνων, Θεσπρωτίας και της Μ.Ε. Θεσσαλονίκης ως **«Απαγορευμένες Ζώνες I»** στην εν λόγω ζώνη εντάσσονται και οι περιοχές των Π.Ε. Δράμας και Σερρών, ως κατωτέρω:

Περιφερειακή Ενότητα Δράμας

- Τα δημοτικά διαμερίσματα Δράμας, Λιβαδερού, Μακρυπλαγίου, Μοναστηρακίου, Μυλοποτάμου, Ξηροποτάμου, το κοινοτικό διαμέρισμα Σκαλωτής και τμήμα του κοινοτικού διαμερίσματος Σιδηρονέρου (Δήμος Δράμας),
- Το δημοτικό διαμέρισμα Παρανεστίου (Δήμος Παρανεστίου),
- Τα δημοτικά διαμερίσματα Γραμμένης, Καλής Βρύσης, Κοκκινογείων, Μικροπόλεως, Πανοράματος, Πετρούσσης, Προσοτσάνης, Πύργων, Περιχώρας, Ανθοχωρίου, Καλλιθέας, Αργυρούπολης, Μεγαλοκάμπου, Μικροκάμπου, Σιταγρών και Χαριτωμένης (Δήμος Προσοτσάνης).

Περιφερειακή Ενότητα Σερρών

- Τα δημοτικά διαμερίσματα Αμφιπόλεως, Μεσολακκιάς, Παλαιοκώμης, Νέας Μπάφρας, Αγγίστης, Κρηνίδος, Πρώτης, Μικρού Σουλίου και Ροδολίβους (Δήμος Αμφίπολης),
- Τα δημοτικά διαμερίσματα Δαφνουδίου και Πεθελινού, (Δήμος Εμμανουήλ Παππά),
- Τα δημοτικά διαμερίσματα Αγιοχωρίου, Αλιστράτης, Λευκοθέας, Μανδηλίου, Σκοπιάς, Σταθμού Αγγίστης, Αγίου Χριστοφόρου, Αγριανής, Αναστασίας, Γαζώρου, Δήμητρας, Δραβήσκου, Θολού, Μαυρολόφου, Μεσορράχης, Μυρκίνου, Μυρρίνης, Νέας Ζίχνης και Νέας Πέτρας (Δήμος Νέας Ζίχνης).

2. Απαγορευμένη Ζώνη II

Εκτός από τις ήδη οριοθετηθείσες περιοχές των Περιφερειακών Ενοτήτων Κιλκίς και Πέλλας, στην εν λόγω ζώνη εντάσσονται οι περιοχές των Π.Ε. Σερρών και Δράμας ως κατωτέρω:

Περιφερειακή Ενότητα Σερρών

- Τα δημοτικά διαμερίσματα Λυγαριάς και Σησαμίας (Δήμος Βισάλτιας),
- Τα δημοτικά διαμερίσματα Αγίου Πνεύματος, Εμμανουήλ Παππά, Μετάλλων, Νέου Σουλίου, Πενταπόλεως, Τούμπας, Χρυσού, Μεσοκώμης, Μονοβρύσης, Παραλιμνίου, Ψυχικού, Βαλτοτοπίου, Νέου Σκοπού και Νεοχωρίου Σερρών (Δήμος Εμμανουήλ Παππά),
- Τα δημοτικά διαμερίσματα Μελενικισίου, Νέας Τυρολόης, Παλαιοκάστρου και Σκοτούσσης (Δήμος Ηράκλειας),

- Τα δημοτικά διαμερίσματα Σερρών, Ελαιώνας, Επταμύλων, Λευκώνα, Καλών Δένδρων, Χριστού, Μονοκκλησιάς, Άνω Καμήλας, Μητρουσίου, Αγίας Ελένης, Αδελφικού, Βαμβακούσσης, Κάτω Καμήλας, Κουβουκλίων, Κουμαριάς, Κωνσταντινάτου, Πεπονιάς, Σκουτάρεως, Οινούσσας και τα κοινοτικά διαμερίσματα Ορεινής και Άνω Βροντούς (Δήμος Σερρών),
- Το δημοτικό διαμέρισμα Βαμβακόφυτου, τμήμα του δημοτικού διαμερίσματος Σιδηροκάστρου, καθώς και τα κοινοτικά διαμερίσματα Αγκίστρου, Αχλαδοχωρίου και Καπνοφύτου (Δήμος Σιντικής).

Περιφερειακή Ενότητα Δράμας

- Τα δημοτικά διαμερίσματα Βαθυτόπου, Δασωτού, Γρανίτου, Εξοχής, Καταφύτου, Κάτω Βροντούς, Οχυρού και Περιθωρίου (Δήμος Κάτω Νευροκοπίου).

Εντός **Απαγορευμένων Ζωνών** καταρτίζονται Σχέδια Δράσης με σκοπό τον έλεγχο του πληθυσμού των αγριόχοιρων, κατόπιν απόφασης του Κεντρικού Συντονιστικού Οργάνου, σύμφωνα με το άρθρο 1 της ΚΥΑ, ΥΠΕΝ/ΔΔΔ/80985/2617/03.08.22/Β'4239. Με βάση το Σχέδιο Δράσης οριοθετούνται δύο ζώνες, ο πυρήνας (core) και η περιμετρική ζώνη (buffer area). Στον πυρήνα πραγματοποιείται ενεργητική αναζήτηση νεκρών αγριόχοιρων από τα συνεργεία δίωξης και τις ομάδες κυνηγών με σκοπό τη λήψη δειγμάτων για εργαστηριακή εξέταση, σε συνεργασία με τις κτηνιατρικές αρχές και την άμεση υγειονομική ταφή των πτωμάτων. Εντός της περιμετρικής ζώνης πραγματοποιείται εντατική θήρα από τα συνεργεία δίωξης και τις ομάδες κυνηγών με στόχο τη συστηματική μείωση του πληθυσμού των αγριόχοιρων και τη λήψη δειγμάτων από όλους τους θηρευμένους αγριόχοιρους. Μέχρι τη λήψη των αποτελεσμάτων τα σφάγια διατηρούνται σε συνθήκες ψύξης εντός της οριοθετημένης ζώνης, υπό την εποπτεία των αρμόδιων κτηνιατρικών αρχών. Παρακαλούνται τα Περιφερειακά Συντονιστικά Όργανα, σύμφωνα με την παραπάνω ΚΥΑ, να μεριμνήσουν για την παροχή οδηγιών στις εμπλεκόμενες υπηρεσίες και φορείς με σκοπό τον συντονισμό της δράσης τους για την υλοποίηση των εν λόγω Σχεδίων Δράσης (Εικόνες 2).

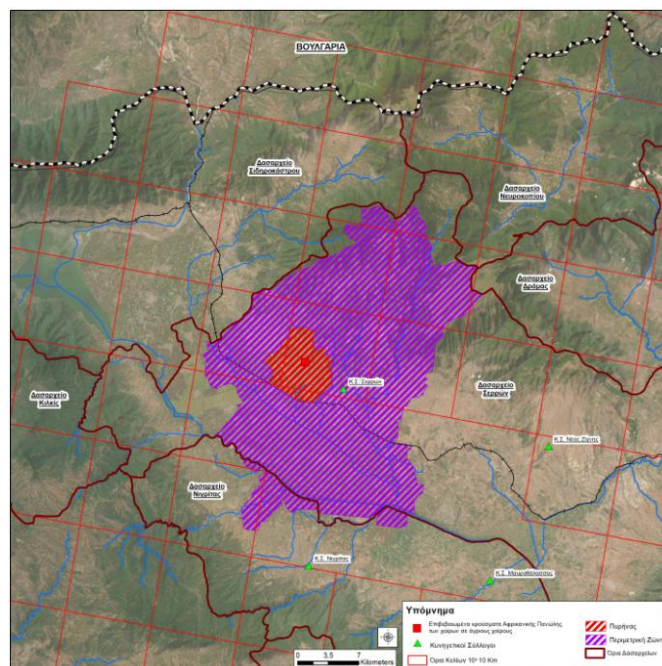

Εικόνα 2. Σχέδιο Δράσης Π.Ε.Σερρών

Είμαστε στη διάθεσή σας για κάθε περαιτέρω πληροφορία ή διευκρίνιση.

Ο ΠΡΟΪΣΤΑΜΕΝΟΣ ΤΗΣ ΓΕΝΙΚΗΣ ΔΙΕΥΘΥΝΣΗΣ ΚΤΗΝΙΑΤΡΙΚΗΣ

ΑΛΕΞΑΝΔΡΟΠΟΥΛΟΣ ΘΩΜΑΣ

ΠΡΟΣ

Π.Δ

1. Περιφέρειες Χώρας Γενικές Δ/σεις Αγροτικής Οικονομίας και Κτηνιατρικής Δ/σεις Κτηνιατρικής (Έδρες τους),
2. Περιφερειακές Ενότητες Χώρας Δ/σεις Αγροτικής Οικονομίας και Κτηνιατρικής Τμήματα Κτηνιατρικής (Έδρες τους),
3. Διεύθυνση Κτηνιατρικής Δημόσιας Υγείας, Τμήμα Ζωικών Υποπροϊόντων,
4. Διεύθυνση Κτηνιατρικής Δημόσιας Υγείας, Τμήμα Σφαγείων,
5. Διεύθυνση Ζωοτροφών και Βοσκήσιμων Γαιών, Τμήμα Ελέγχου Ζωοτροφών,
6. Διεύθυνση Κτηνιατρικού Κέντρου Αθηνών, Τμήμα Μοριακής Διαγνωστικής, Αφθώδη Πυρετού, Ιολογικών, Ρικετσιακών και Εξωτικών Νοσημάτων,
7. ΕΦΕΤ, Διεύθυνση Ασφάλειας Τροφίμων, Τμήμα Κρέατος και Αλιευμάτων,
8. Πανελλήνια Κυνηγητική Συνομοσπονδία,
9. Χοιροτροφικές Οργανώσεις,
10. Τμήμα Διαχείρισης Άγριας Ζωής και Θήρας, Δ/ση Διαχείρισης Δασών, Υπουργείο Περιβάλλοντος και Ενέργειας,
11. Διεύθυνση Ηλεκτρονικής Διακυβέρνησης ΥπΑΑΤ (για ανάρτηση στο διαδίκτυο).

Κοινοποίηση

1. Γραφείο Υπουργού,
2. Γραφείο Υφυπουργού,
3. Γραφείο Γενικού Γραμματέα.