

Δ/ΝΣΗ ΑΓΡ. ΟΙΚΟΝΟΜΙΑΣ &
ΚΤΗΝΙΑΤΡΙΚΗΣ ΠΕ ΕΒΡΟΥ

ΤΜΗΜΑ ΤΟΠΟΓΡΑΦΙΑΣ ΕΠΟΙΚΙΣΜΟΥ
& ΑΝΑΔΑΣΜΟΥ

ΔΙΑΓΡΑΜΜΑ ΤΟΥ ΤΕΜΑΧΙΟΥ 1551 τμήμα
ΑΝΑΔΑΣΜΟΥ ΑΓΡΟΚΤΗΜΑΤΟΣ ΦΕΡΡΩΝ
ΕΤΟΥΣ 1978-1994 ΑΝΑΘ 1996

ΚΛΙΜΑΚΑ 1:1500

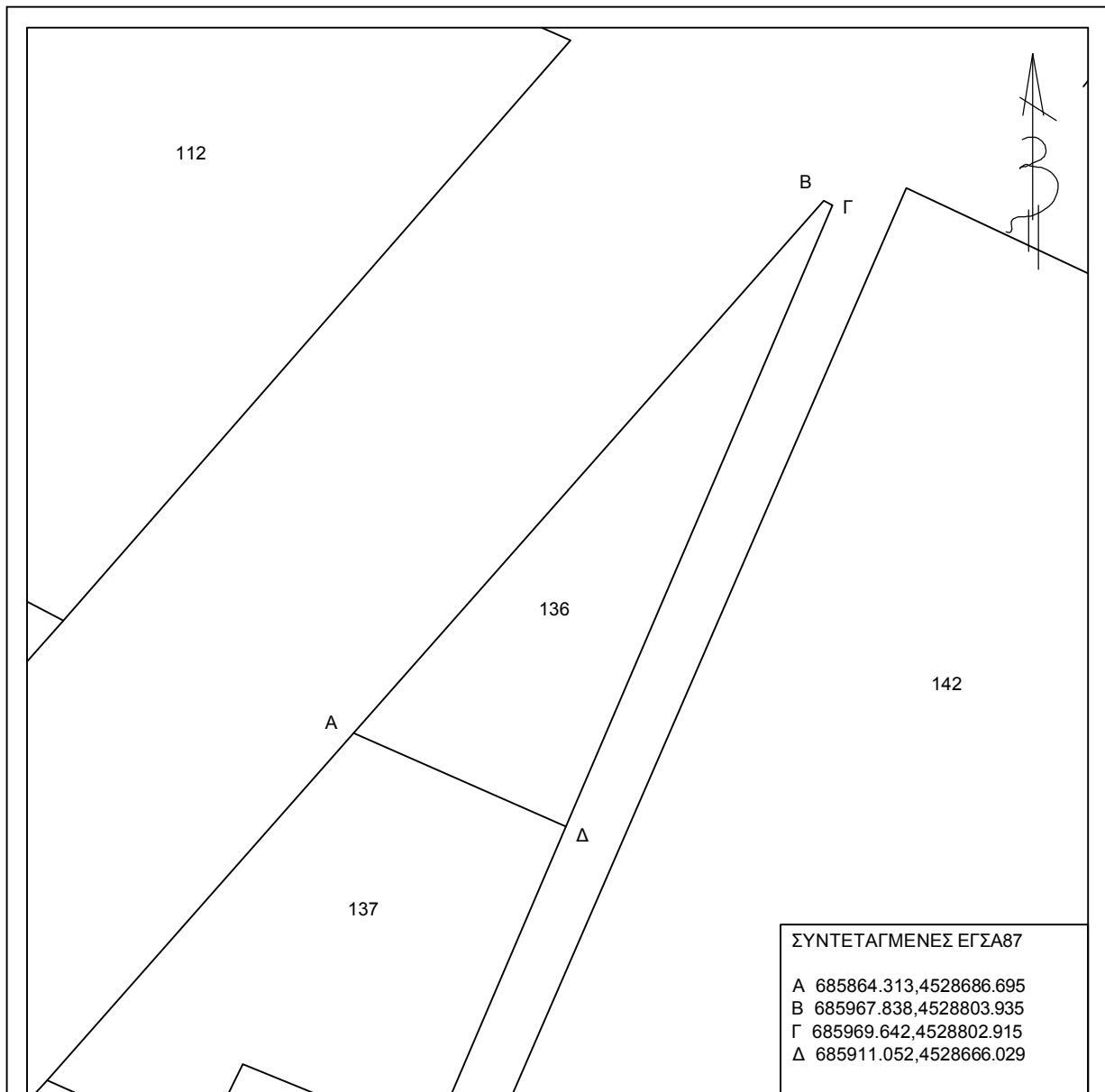

ΣΥΝΤΕΤΑΓΜΕΝΕΣ ΕΓΣΑ87

A 685864.313,4528686.695
B 685967.838,4528803.935
Γ 685969.642,4528802.915
Δ 685911.052,4528666.029

ΥΠΟΜΝΗΜΑ

ΑΝΑΔΑΣΜΟΣ ΑΓΡΟΚΤΗΜΑΤΟΣ ΦΕΡΡΩΝ ΕΤΟΥΣ 1978-1994 ΑΝΑΘ 1996

ΠΑΛΑΙΟ ΚΑΘΕΣΤΩΣ

ΤΕΜΑΧΙΟ 136 = 3963 Τ.Μ ΚΟΙΝΟΧΡΗΣΤΟ

ΝΕΟ ΚΑΘΕΣΤΩΣ

ΤΕΜΑΧΙΟ ΑΒΓΔΑ = ΤΕΜΑΧΙΟ 136 = 3963 Τ.Μ ΚΟΙΝΟΧΡΗΣΤΟ ΠΡΟΣ ΕΝΟΙΚΙΑΣΗ

ΑΛΕΞ/ΠΟΛΗ 25 / 1 /2018
Ο ΣΥΝΤΑΞΑΣ

ΧΑΤΖΗΦΙΛΙΠΠΙΔΗΣ ΣΤΑΥΡΟΣ
ΤΟΠΟΓΡΑΦΟΣ ΜΗΧΑΝΙΚΟΣ