

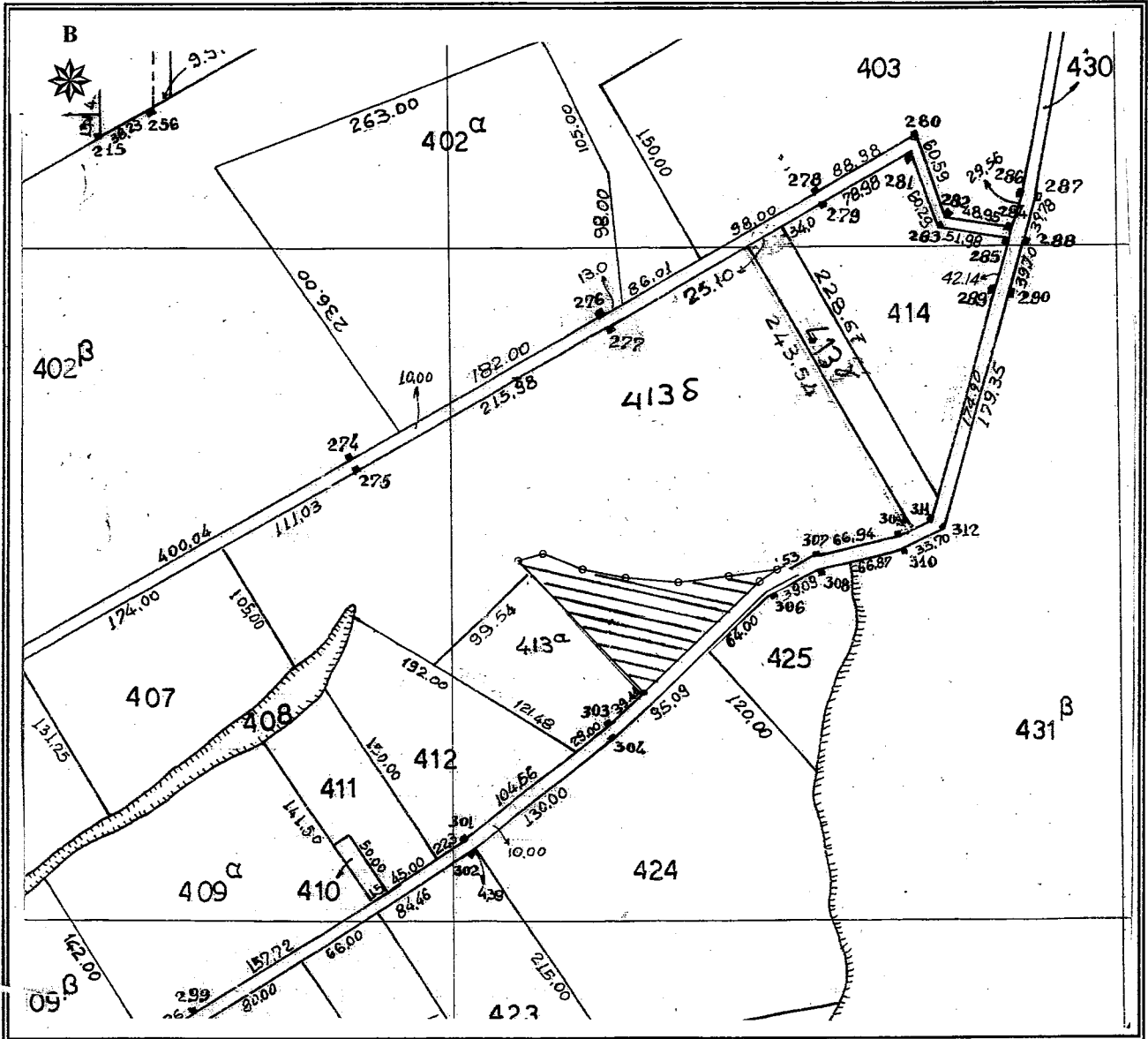

ΕΛΛΗΝΙΚΗ ΔΗΜΟΚΡΑΤΙΑ
 ΠΕΡΙΦΕΡΕΙΑ ΑΝΑΤ. ΜΑΚΕΔΟΝΙΑΣ - ΘΡΑΚΗΣ
 ΓΕΝΙΚΗ ΔΙΕΥΘΥΝΣΗ ΠΕΡΙΦΕΡΕΙΑΚΗΣ
 ΑΓΡΟΤΙΚΗΣ ΟΙΚΟΝΟΜΙΑΣ & ΚΤΗΝΙΑΤΡΙΚΗΣ
 ΠΕΡΙΦΕΡΕΙΑΚΗ ΕΝΟΤΗΤΑ ΡΟΔΟΠΗΣ
 Δ/ΝΣΗ: ΑΓΡΟΤΙΚΗΣ ΟΙΚΟΝΟΜΙΑΣ & ΚΤΗΝ/ΚΗΣ
 ΤΜΗΜΑ: ΤΟΠΟΓΡΑΦΙΑΣ, ΕΠΟΙΚΙΣΜΟΥ - ΑΝΑΔΑΣΜΟΥ

ΔΙΑΓΡΑΜΜΑ
 ΑΝΑΔΑΣΜΟΣ ΠΑΓΟΥΡΙΑ
 ΕΤΟΥΣ 1972-1974 ΑΝΑΘ. 1975-1977-1981
 ΤΕΜΑΧΙΟ : τμήμα 413δ τ.μ.
 ΕΜΒΑΔΟΝ : 8.000,00 τ.μ.
 ΚΛΙΜΑΚΑ 1 : 5.000



Κορυφή	X	Y
A1	609870.966	4539631.300
A2	609963.797	4539532.769
A3	610052.148	4539614.932
A4	610065.432	4539623.526
A5	610029.002	4539618.915
A6	609990.962	4539614.764
A7	609951.272	4539618.053
A8	609919.466	4539624.399
A9	609889.562	4539636.353
Εμβαδόν	= 8000.00 μ ²	

ΕΛΛΗΝΙΚΗ ΔΗΜΟΚΡΑΤΙΑ
 ΠΕΡΙΦΕΡΕΙΑ ΑΝΑΤΟΛΙΚΗΣ ΜΑΚΕΔΟΝΙΑΣ ΘΡΑΚΗΣ
 ΓΕΝΙΚΗ ΔΙΕΥΘΥΝΣΗ ΠΕΡΙΦΕΡΕΙΑΚΗΣ ΑΓΡΟΤΙΚΗΣ ΟΙΚΟΝΟΜΙΑΣ & ΚΤΗΝΙΑΤΡΙΚΗΣ
 ΠΕΡΙΦΕΡΕΙΑΚΗ ΕΝΟΤΗΤΑ ΡΟΔΟΠΗΣ
 Δ/ΝΣΗ: ΑΓΡΟΤΙΚΗΣ ΟΙΚΟΝΟΜΙΑΣ & ΚΤΗΝ/ΚΗΣ
 ΤΜΗΜΑ: ΤΟΠΟΓΡΑΦΙΑΣ, ΕΠΟΙΚΙΣΜΟΥ - ΑΝΑΔΑΣΜΟΥ
 ΟΡΘΟΤΗΝΗ 31/10/2022
 Πρωτοψ. Προϊστάμενος
 Τ.Ε.Α.
 Γεώργιος Μαντζικίδης
 Τοπογράφος Μηγ/κός Τ.Ε. με Α' β