

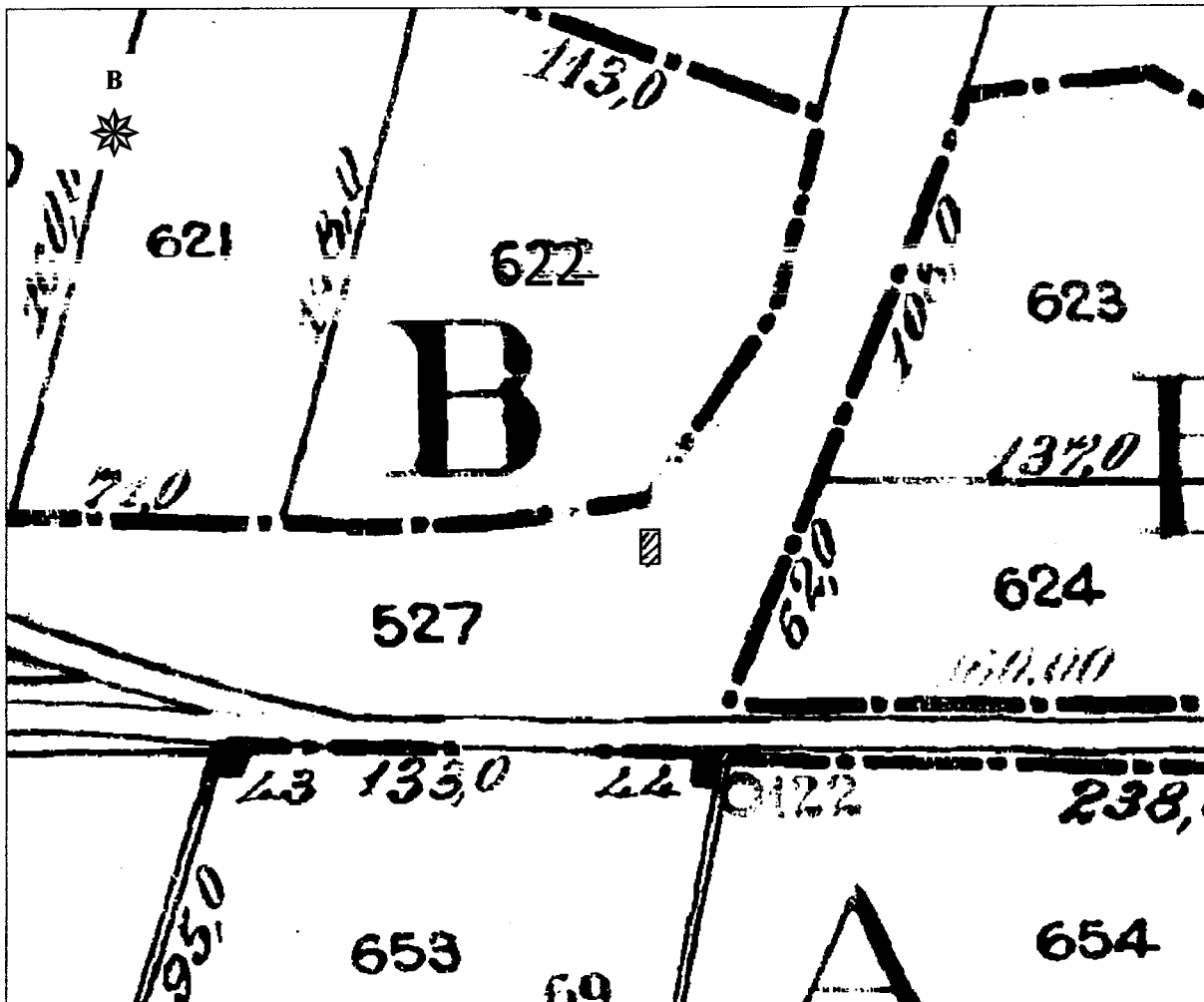

ΕΛΛΗΝΙΚΗ ΔΗΜΟΚΡΑΤΙΑ
 ΠΕΡΙΦΕΡΕΙΑ ΑΝΑΤ. ΜΑΚΕΔΟΝΙΑΣ - ΘΡΑΚΗΣ
 ΓΕΝΙΚΗ ΔΙΕΥΘΥΝΣΗ ΠΕΡΙΦΕΡΕΙΑΚΗΣ
 ΑΓΡΟΤΙΚΗΣ ΟΙΚΟΝΟΜΙΑΣ & ΚΤΗΝΙΑΤΡΙΚΗΣ
 ΠΕΡΙΦΕΡΕΙΑΚΗ ΕΝΟΤΗΤΑ ΡΟΔΟΠΗΣ
 Δ/ΝΣΗ: ΑΓΡΟΤΙΚΗΣ ΟΙΚΟΝΟΜΙΑΣ & ΚΤΗΝ/ΚΗΣ
 ΤΜΗΜΑ: ΤΟΠΟΓΡΑΦΙΑΣ, ΕΠΟΙΚΙΣΜΟΥ - ΑΝΑΔΑΣΜΟΥ

ΔΙΑΓΡΑΜΜΑ
 ΑΡΧΙΚΗ ΔΙΑΝΟΜΗ ΑΓΡ/ΤΟΣ ΥΦΑΝΤΩΝ
 ΕΤΟΥΣ 1930
 ΤΕΜΑΧΙΟ : τμήμα 527 τεμ.
 ΕΜΒΑΔΟΝ : 45,00 τ.μ.
 ΚΛΙΜΑΚΑ : 1 : 2.000



Πίνακας Συντεταγμένων των κορυφών του Α-Β-Γ-Δ-Α
 Εμβαδόν τεμαχίου = 45.00 τ.μ.

α/α	X	Y
A	613347.02	4551436.64
B	613347.02	4551445.64
Γ	613342.02	4551445.64
Δ	613342.02	4551436.64

ΚΟΜΟΤΗΝΗ 17/ 07 /2024
 Ο Αναπληρωτής Προϊστάμενος
 Τμ. Τ.Ε.Α.

 Χρήστος Μαντζικίδης
 Τοπογράφος Μηγ/κός Τ.Ε. με Α' β