

ΕΛΛΗΝΙΚΗ ΔΗΜΟΚΡΑΤΙΑ
ΠΕΡΙΦΕΡΕΙΑ ΑΝΑΤ. ΜΑΚΕΔΟΝΙΑΣ-ΘΡΑΚΗΣ
ΓΕΝΙΚΗ ΔΙΕΥΘΥΝΣΗ ΠΕΡΙΦΕΡΕΙΑΚΗΣ
ΑΓΡΟΤΙΚΗΣ ΟΙΚΟΝΟΜΙΑΣ ΚΑΙ ΚΤΗΝΙΑΤΡΙΚΗΣ
ΔΙΕΥΘΥΝΣΗ ΑΓΡΟΤΙΚΗΣ ΟΙΚΟΝΟΜΙΑΣ & ΚΤΗΝΙΑΤΡΙΚΗΣ
ΠΕΡΙΦΕΡΕΙΑΚΗΣ ΕΝΟΤΗΤΑΣ ΞΑΝΘΗΣ

ΔΙΑΓΡΑΜΜΑ ΕΚΤΑΣΗΣ ΠΡΟΣ ΠΑΡΑΧΩΡΗΣΗ ΚΑΤΑ ΧΡΗΣΗ
ΤΜΗΜΑ ΤΕΜΑΧΙΟΥ 284
ΑΓΡΟΚΤΗΜΑ << Ν.ΑΜΙΣΣΟΣ >> - Ν. ΞΑΝΘΗΣ
ΑΝΑΔΑΣΜΟΣ ΕΤΟΥΣ 1981-84 κλίμακα 1:5000

ΤΜΗΜΑ ΤΟΠΟΓΡΑΦΙΑΣ ΕΠΟΙΚΙΣΜΟΥ ΚΑΙ ΑΝΑΔΑΣΜΟΥ

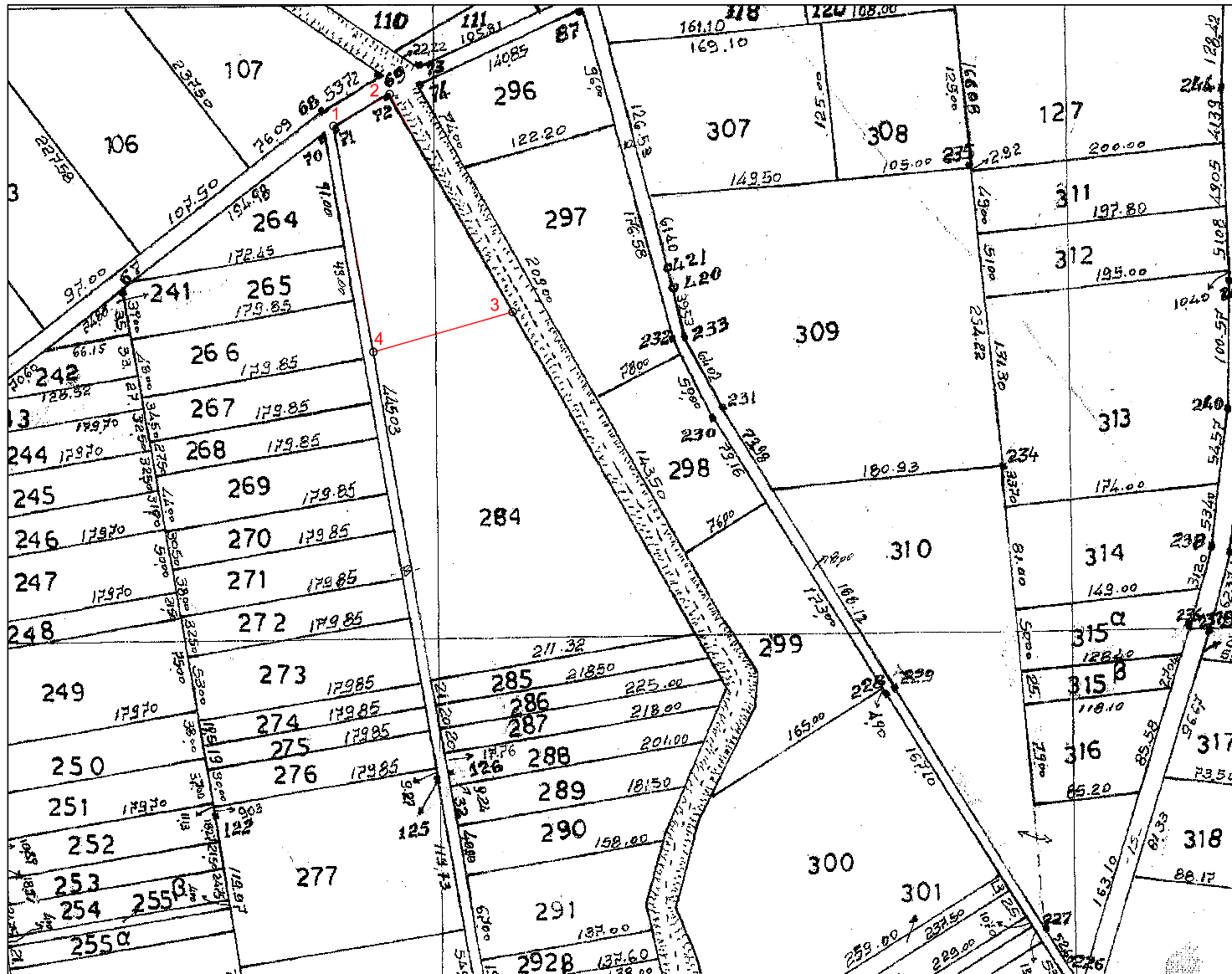

Συντεταγμένες τεμ. (1-2-3-4)
τμήμα 284 σε ΕΓΣΑ ' 87

X=571818.05 Y=4544856.98
X=571862.44 Y=4544882.11
X=571959.69 Y=4544710.06
X=571849.68 Y=4544678.48

E=15358.43 τ.μ.

Συνοδεύει την με Αρ. Πρωτ. 26168/24-10-2014
Απόφαση Αντιπεριφερειάρχη Ξάνθης.

Ξάνθη 2 / 6 / 2014
Ο Εκτελέσας την εργασία

Ξάνθη 2 / 6 / 2014
Η προϊστάμενη του τμήματος
Τοπογραφίας Εποικισμού και Αναδάσμου

ΘΕΩΡΗΘΗΚΕ
Ξάνθη 2 / 6 / 2014
Με εντολή Περιφερειάρχη Α.Μ.Θ.
Ο Προϊστάμενος της Διεύθυνσης
Αγροτικής Οικονομίας και Κτηνιατρικής

ΑΝΑΣΤΑΣΙΑΚΗΣ ΒΑΣΙΛΕΙΟΣ
Τ.Ε. ΤΟΠΟΓΡΑΦΟΣ ΜΗΧΑΝΙΚΟΣ
με βαθμό Δ'

ΤΣΙΦΟΥΤΙΔΟΥ ΜΑΡΓΑΡΙΤΑ
ΠΕ ΑΓΡΟΝΟΜΩΝ ΤΟΠΟΓΡΑΦΩΝ ΜΗΧΑΝΙΚΩΝ
ΜΕ Β' ΒΑΘΜΟ

ΤΖΕΛΕΠΗΣ ΒΑΣΙΛΕΙΟΣ