

Α/Α	X	Y	Αποστάσεις
3	457808 08	457808 89	---
4	457808 89	457852 65	1 - 2: 65.26
5	457852 65	457855 99	2 - 3: 4.98
1	457855 99	457882 62	3 - 4: 37.11
2	457882 62	457838 05	4 - 5: 63.59
Εμβαδόν τετραγώνου = 2.390,00 τ.μ. - Περίμετρος = 205.81 μ.	457838 05	457808 89	5 - 1: 34.86

Γεωδαιτικό σύστημα αναφοράς HATT (40 45' - 2 15')

Α/Α	X	Y
1	-4338 03	-5501 27
2	-4388 55	-5458 76
3	-4392 32	-5455 51
4	-4367 16	-5478 23
5	-4320 68	-5471 63
1	-4320 68	-5471 63
1	-4339 03	-5501 27



ΔΗΛΩΣΗ ΜΗΧΑΝΙΚΟΥ (Ν. 651/77)

Δηλώνω σύμφωνα με το νόμο για το αγροτεμάχιο με στοιχεία κορυφών "1-2-3-4-5-1" και με εμβαδόν 2.390,00τ.μ., αποτελεί το υπ' αριθμ. 3908 αγροτεμάχιο, που βρίσκεται στο Αγρόκτημα Αγίου Παντελεήμονα στην Οριστική Διανομή 1956-'57 Αγίου Παντελεήμονα στο Δήμο Αμυνταίου Π.Ε. Φλώρινας, ότι:

- α) δεν είναι άρτια και οικοδομήσιμο σύμφωνα με το άρθρο 1, παρ. 1 του Π.Δ. 24/05/1985 και τις ισχύουσες πολεοδομικές διατάξεις,
- β) βρίσκεται εκτός σχεδίου πόλεως της Τ/Κ Αγίου Παντελεήμονα του Δ. Αμυνταίου,
- γ) δεν εμπίπτει στις διατάξεις του νόμου 1337/83 περί εσφορών σε γή και χρήμα,
- δ) εντός του αγροτεμαχίου δεν διέρχονται ενσέρεις γραμμές μεταφοράς υψηλής τάσης της ΔΕΗ, αγωγός φυσικού αερίου, οδός προϋφιστάμενη του 1923 ή ρέμα,
- ε) όπως διακρίνεται στο απόσπασμα φύλλου χάρτη "ΠΤΟΛΕΜΑΪΣ" εμπίπτει σε προστατευόμενη περιοχή Natura,
- στ) εντός των όμορων γεωτεμαχίων δεν υφίστανται διατηρήτέα κτίσματα, και
- ζ) εμπίπτει σε περιοχή λειτουργίας Εθνικού Κτηματολογίου και φέρει ΚΑΕΚ 470050803039

Ο ΜΗΧΑΝΙΚΟΣ

ΚΩΝΣΤΑΝΤΙΝΟΣ Γ. ΤΖΑΡΑΛΗΣ
ΠΟΛΙΤΙΚΟΣ ΜΗΧΑΝΙΚΟΣ
ΠΟΛΥΤΕΧΝΙΚΗΣ ΣΧΟΛΗΣ Δ.Π.Θ.
ΜΕΛΟΣ Τ.Ε.Ε. ΑΡ. ΠΡΩΤ. ΠΡΩΤ. 1040/12
Π. ΜΕΛΟΣ Τ.Ε.Ε. ΑΡ. ΠΡΩΤ. ΠΡΩΤ. 1040/12
Α.Φ.Μ.: 049339399
ΔΕΛΤΑ ΦΛΩΡΙΝΑΣ

ΣΤΟΙΧΕΙΑ ΗΛΕΚΤΡΟΝΙΚΗΣ ΥΠΟΒΟΛΗΣ

Το παρόν διάγραμμα υποβλήθηκε ηλεκτρονικά στον ψηφιακό Υποδοχέα του ΝΠΔΔ "Ελληνικό Κτηματολόγιο" και έλαβε μοναδικό Κωδικό Ηλεκτρονικού Διαγράμματος (ΚΗΔ) 3022213/17-7-2025.

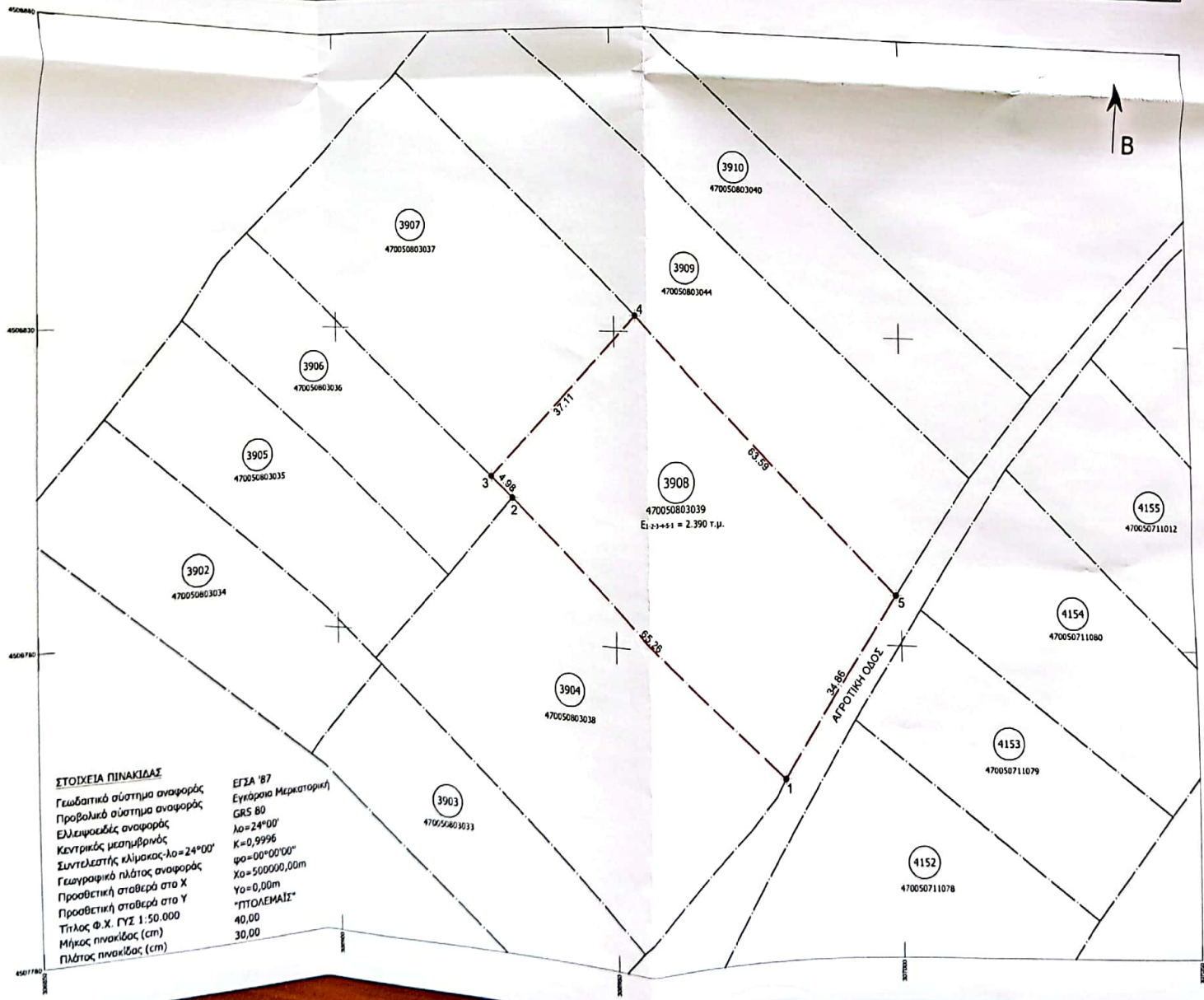
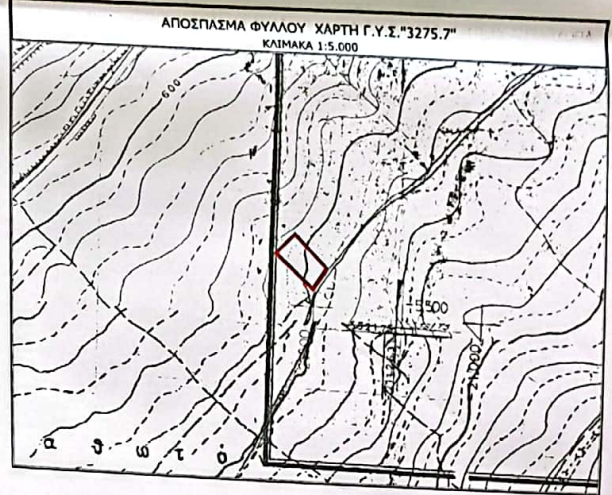

ΣΤΟΙΧΕΙΑ ΠΙΝΑΚΙΔΑΣ

Γεωδαιτικό σύστημα αναφοράς
Προβολικό σύστημα αναφοράς
Ελλειψοειδές αναφοράς
Κεντρικός μεσημβρινός
Συντελεστής κλίμακας λ=24°00'
Γεωγραφικό πλάτος αναφοράς
Προσθετική σταθερά στο X
Προσθετική σταθερά στο Y
Τίτλος Φ.Χ. ΓΥΣ 1:50.000
Μήκος πινακίδας (cm)
Πλάτος πινακίδας (cm)

ΕΓΣΑ '87
Εγχειρίδιο Μετρητορικής
GRS 80
λ=24°00'
K=0,9996
φ=0°00'00"
Χ=500000,00m
Υ=0,00m
"ΠΤΟΛΕΜΑΪΣ"
40,00
30,00