

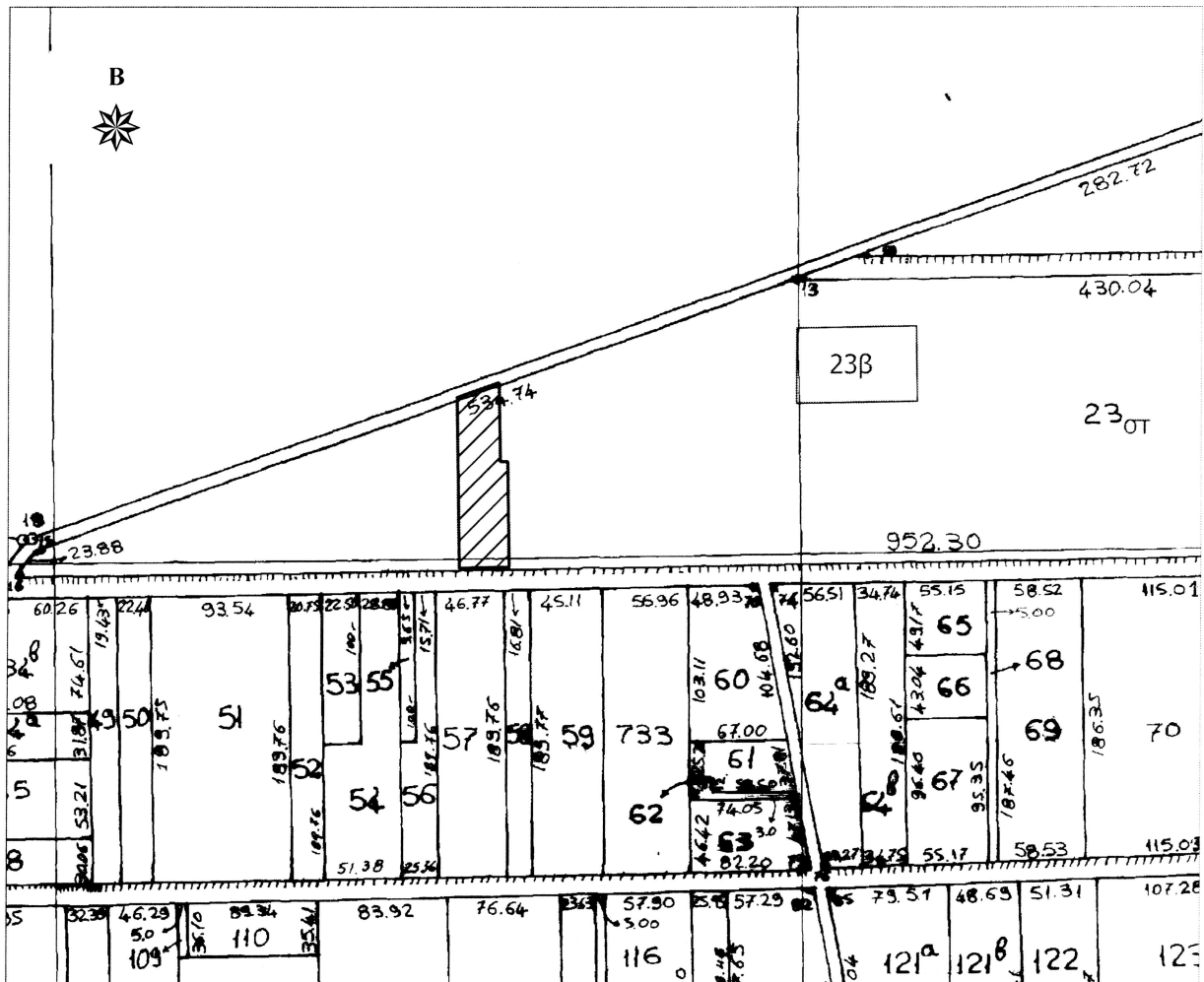

ΕΛΛΗΝΙΚΗ ΔΗΜΟΚΡΑΤΙΑ
 ΠΕΡΙΦΕΡΕΙΑ ΑΝΑΤ. ΜΑΚΕΔΟΝΙΑΣ - ΘΡΑΚΗΣ
 ΓΕΝΙΚΗ ΔΙΕΥΘΥΝΣΗ ΠΕΡΙΦΕΡΕΙΑΚΗΣ
 ΑΓΡΟΤΙΚΗΣ ΟΙΚΟΝΟΜΙΑΣ & ΚΤΗΝΙΑΤΡΙΚΗΣ
 ΠΕΡΙΦΕΡΕΙΑΚΗ ΕΝΟΤΗΤΑ ΡΟΔΟΠΗΣ
 Δ/ΝΣΗ: ΑΓΡΟΤΙΚΗΣ ΟΙΚΟΝΟΜΙΑΣ & ΚΤΗΝ/ΚΗΣ
 ΤΜΗΜΑ: ΤΟΠΟΓΡΑΦΙΑΣ, ΕΠΟΙΚΙΣΜΟΥ - ΑΝΑΔΑΣΜΟΥ

ΔΙΑΓΡΑΜΜΑ
 ΑΝΑΔΑΣΜΟΣ ΑΓΡ/ΤΟΣ ΑΜΑΞΑΔΩΝ
 ΕΤΟΥΣ 1989-92
 ΤΕΜΑΧΙΟ : τμήμα 23στ τεμ.
 ΕΜΒΑΔΟΝ : 3700,00 τ.μ.
 ΚΛΙΜΑΚΑ : 1 : 5.000



Πίνακας Συντεταγμένων των κορυφών του Α, Β, Γ, Δ, Ε, Ζ, Α
 Εμβαδόν τεμαχίου = 3700.00 τ.μ.

α/α	X	Y
A	589901.987	4551952.788
B	589930.170	4551962.705
Γ	589930.995	4551910.057
Δ	589935.996	4551910.057
E	589937.095	4551839.936
Z	589903.729	4551839.408

ΚΟΜΟΤΗΝΗ 27/ 08 /2025
 Ο Αναπληρωτής Προϊστάμενος
 Τμ. Τ.Ε.Α.
 Χρήστος Μαντζικίδης
 Τοπογράφος, Μηχ/κός Τ.Ε. με Α' β