

ΓΕΩΡΓΙΚΕΣ ΠΡΟΕΙΔΟΠΟΙΗΣΕΙΣ

ΤΕΧΝΙΚΟ ΔΕΛΤΙΟ

ΥΠΟΥΡΓΕΙΟ ΑΓΡΟΤΙΚΗΣ ΑΝΑΠΤΥΞΗΣ & ΤΡΟΦΙΜΩΝ
ΓΕΝΙΚΗ ΔΙΕΥΘΥΝΣΗ ΤΡΟΦΙΜΩΝ
Δ/ΝΣΗ ΠΟΙΟΤΗΤΑΣ & ΑΣΦΑΛΕΙΑΣ ΤΡΟΦΙΜΩΝ
ΠΕΡΙΦΕΡΕΙΑΚΟ ΚΕΝΤΡΟ ΠΡΟΣΤΑΣΙΑΣ ΦΥΤΩΝ
ΠΟΙΟΤΙΚΟΥ & ΦΥΤΟΪΓΕΙΟΝΟΜΙΚΟΥ ΕΛΕΓΧΟΥ ΗΡΑΚΛΕΙΟΥ

Ταχ. Δ/ση: Καστοριάς 32Α, 71307 Ηράκλειο

Τηλ: 2810.282248, Fax: 2810.225616

Email: pkpfiraklio@minagric.gr

Τα δελτία αναρτώνται στην ιστοσελίδα του υπουργείου www.minagric.gr και αποστέλλονται μέσω e-mail σε κάθε ενδιαφερόμενο με αίτημα στο agrodeltiokriti@gmail.com



Εφαρμόζετε πιστά τις οδηγίες χρήσης των φαρμάκων.
Έτσι προστατεύετε εσείς, ο καταναλωτής και το περιβάλλον.

Πληροφορίες: Ν. Μπαγκής – Α. Παπαδάκη / Παρατηρήσεις υπαίθρου : Ν. Μπαγκής, Α. Παπαδάκη, Δίκτυο Οινοποιών

ΕΧΘΡΟΙ ΤΟΥ ΑΜΠΕΛΙΟΥ Δελτίο №18

Ευδεμίδα: Η δραστηριότητα του εντόμου (πτήση, ωτοκίες) έχει μειωθεί

Τζιτζικάκια: Αυξημένοι πληθυσμοί κατά θέσεις → να γίνονται έλεγχοι στα αμπέλια

Χρόνοι εφαρμογής ψεκασμών: Συνιστάται οι εφαρμογές να γίνονται αργά από το σούρουπο και μετά λόγω των υψηλών θερμοκρασιών και των ανέμων που επικρατούν κατά τη διάρκεια της ημέρας.





Προσοχή : Η χρονιά είναι πρόωμη. Περιορίστε τις καταπολεμήσεις στις απολύτως αναγκαίες. Επιλέγεται σκευάσματα μικρής υπολειμματικής διάρκειας και τηρείτε αυστηρά τους χρόνους αναμονής πριν τη συγκομιδή.

Στις οινοποιήσιμες ποικιλίες να προηγείται απαραίτητα η εκτίμηση του βαθμού ωρίμασης και η συνεννόηση με το οινοποιείο που θα παραδοθούν τα σταφύλια.

Φαινολογικά στάδια

- Στον Πιν.1 δίνεται η εξέλιξη των βλαστικών σταδίων στην ποικιλία σουλτανίνα σε τρεις ζώνες αναφοράς. Τα βλαστικά στάδια του πίνακα είναι ενδεικτικά. Τη φετινή χρονιά υπάρχει μεγάλη διαφοροποίηση των σταδίων των σταφυλιών από αμπέλι σε αμπέλι ακόμα και από πρέμνο σε πρέμνο.
- Η χρονιά εμφανίζει μεγάλη πρωιμότητα, από δύο έως και τρεις εβδομάδες σε σχέση με το 2023.

Πίνακας.1. Βλαστικά στάδια αμπελιού στην ποικιλία σουλτανίνα στην ΠΕ Ηρακλείου

Κλίμακα	Βλαστικά στάδια που επικρατούν ανά ζώνη καλλιέργειας				
	Baggiolini	Στάδιο M αρχή γυαλισματος - γυάλισμα		Στάδιο N αρχή ωρίμασης - πλήρης ωρίμαση	
	BBCH	81		85	
	Πρώιμη ζώνη			ωρίμαση σταφυλιών	
	Μεσοπρώιμη		τα σταφύλια ωριμάζουν		
	Όψιμη ζώνη	γυάλισμα - έναρξη ωρίμασης			

ΕΥΔΕΜΙΔΑ: (*Lobesia botrana*)

Γενικές πληροφορίες - Διαπιστώσεις:

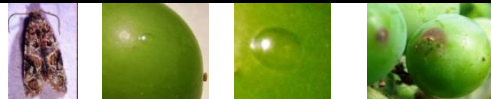

-Στην 3^η πτήση η δραστηριότητα του εντόμου διαφοροποιείται σημαντικά από αμπέλι σε αμπέλι. Σύμφωνα με τις παρατηρήσεις του δικτύου παγίδευσης του εντόμου η 3^η πτήση δείχνει να εξελίσσεται με χαμηλούς πληθυσμούς.

- Γενικά, την περίοδο αυτή παρατηρείται περαιτέρω μείωση της δραστηριότητας (πτήση, ωοτοκίες) στις πρώιμες περιοχές και σημαντική μείωση στις μεσοπρώιμες - όψιμες περιοχές (Πιν. 2, 3).

Πιν.2. Εξέλιξη της δραστηριότητας του εντόμου σε περιοχές των ΠΕ Ηρακλείου - Λασιθίου

Ζώνη →	Πρώιμη	Ενδιάμεση	Μεσοπρώιμη	Όψιμη
Έναρξη 2 ^{ης} πτήσης→	7 - 8 Μαΐου	10 - 11 Μαΐου	13 - 16 Μαΐου	19 - 20 Μαΐου
Έναρξη 3 ^{ης} πτήσης→	25 - 27 Ιουνίου	28 - 29 Ιουνίου	2 - 4 Ιουλίου	11 - 12 Ιουλίου
Δραστηριότητα περιόδου (πτήση, ωοτοκίες)	πολύ χαμηλή έως μηδενική	πολύ χαμηλή	χαμηλή, σε μείωση	χαμηλή έως μέτρια

Πιν.3. Εξέλιξη της δραστηριότητας του εντόμου σε περιοχές των ΠΕ Χανίων - Ρεθύμνου

Ζώνη →	Πρώιμη	Μεσοπρώιμη	Όψιμη
Έναρξη 2 ^{ης} πτήσης→	11 - 12 Μαΐου	17 -19 Μαΐου	24 - 26 Μαΐου
Έναρξη 3 ^{ης} πτήσης→	29 - 30 Ιουνίου	10 - 11 Ιουλίου	15 - 16 Ιουλίου
Δραστηριότητα περιόδου (πτήση)	πολύ χαμηλή	χαμηλή έως μέτρια	χαμηλή έως μέτρια

Οδηγίες:

Η πίεση προσβολής των σταφυλιών την περίοδο αυτή έχει περιοριστεί σημαντικά.

Μια χαμηλή έως μέτρια δραστηριότητα παραμένει ακόμα στις μεσοπρώιμες περιοχές των ν. Ρεθύμνου - Χανίων και στις όψιμες περιοχές του νησιού. Με δεδομένο ότι για τελικό ποιοτικό προϊόν η ανοχή προσβολής των σταφυλιών πρέπει να είναι από πολύ μικρή έως μηδενική τα αμπέλια αυτών των περιοχών πρέπει να είναι καλυμμένα την περίοδο αυτή εφόσον όμως πρόκειται να καθυστερήσει ο τρύγος (η χρονιά είναι πολύ πρώιμη και πρέπει να προηγείται απαραίτητα η εκτίμηση του βαθμού ωρίμασης).

Σε αμπέλια των παραπάνω περιοχών που καθυστερεί ο τρύγος συνιστάται να συνεχιστεί η προστασία στις παρακάτω ενδεικτικές ημερομηνίες * :

➤ **Όψιμες περιοχές ΠΕ Χανίων - Ρεθύμνου : 2 - 3 Αυγούστου**

➤ Για τις μεσοπρώιμες περιοχές των ΠΕ Χανίων - Ρεθύμνου και τις όψιμες ΠΕ Ηρακλείου - Λασιθίου έχει συσταθεί αντιμετώπιση σε πρόσφατες ημερομηνίες με το αμέσως [προηγούμενο δελτίο](#).

* Οι ημερομηνίες επανάληψης ψεκασμού είναι ενδεικτικές. Σε κάθε περίπτωση σας συμβουλεύουμε, σε συνεργασία με τον γεωπόνο σας, να λαμβάνετε υπόψη την διάρκεια δράσης του σκευάσματος που χρησιμοποιήσατε στον προηγούμενο ψεκασμό.

Προσοχή :

- Οι ψεκασμοί στοχεύουν τα σταφύλια → θα πρέπει να καλύπτονται καλά κατά την εφαρμογή. Τα κρυμμένα σταφύλια συνήθως προσβάλλονται.
- Οι εφαρμογές να γίνονται από το σούρουπο και μετά.

Για περισσότερες πληροφορίες σχετικά με την [ευδεμίδα πατήστε εδώ](#)

ΤΖΙΤΖΙΚΑΚΙΑ: (Διάφορα είδη)



Πτερωτό Αιπερο

Γενικές πληροφορίες - Διαπιστώσεις:

- Σε αρκετά αμπέλια, την περίοδο αυτή παρατηρούνται αυξημένοι έως πολύ αυξημένοι πληθυσμοί και συνιστάται επιτήρηση.

Οδηγίες:

1. **Να γίνονται συστηματικοί έλεγχοι.**
Ελέγχονται 100 τυχαία φύλλα στην κάτω πλευρά τους (1-2 φύλλα ανά πρέμνο), από το μέσο του βλαστού έως δυο φύλλα πριν την κορυφή του.
Όριο επέμβασης μετά από έλεγχο : 50 – 100 άπτερα άτομα στα 100 φύλλα.
2. **Στα αμπέλια που μετά από έλεγχο χρειαστεί αντιμετώπιση, λόγω της πρωιμότητας της χρονιάς να εκτιμάται πρώτα ο βαθμός ωρίμασης.**
Σε περίπτωση πρώιμου τρύγου η αντιμετώπιση να μετατίθεται αμέσως μετά τη συγκομιδή.
3. **Οι ψεκασμοί για τα τζιτζικάκια στοχεύουν στη βλάστηση.**
Για περισσότερες πληροφορίες σχετικά με τα [τζιτζικάκια πατήστε εδώ](#)

Φυτοπροστατευτικά προϊόντα (ΦΠΠ) :

- Εγκεκριμένα σκευάσματα στην ιστοσελίδα του ΥΠΑΑΤ [πατώντας εδώ](#)
- ✓ **Να τηρείτε αυστηρά τους χρόνους αναμονής πριν τη συγκομιδή.**
- ✓ **Να επιλέγετε σκευάσματα μικρής υπολειμματικής διάρκειας κοντά στη συγκομιδή.**

Συνιστάται να επιλέγετε σκευάσματα με τους λιγότερους κινδύνους για τον χρήστη και το περιβάλλον.

Τα «χημικά» φυτοπροστατευτικά δεν είναι ακίνδυνα.

Θυμηθείτε πριν την εφαρμογή να ελέγχετε τη σήμανση κινδύνου και να παίρνετε απαραίτητως μέτρα προστασίας.

Σε κάθε περίπτωση διαβάζετε προσεκτικά και εφαρμόζετε πιστά την ετικέτα.



Ηράκλειο 31 Ιουλίου 2024
Η Προϊσταμένη Τμήματος
Κληρονόμου Ευφροσύνη

[Τα Δελτία Γεωργικών Προειδοποιήσεων αναρτώνται στην ιστοσελίδα του Υπουργείου](#)



Τα δελτία γεωργικών προειδοποιήσεων **αμπελιού** αποστέλλονται στο email κάθε ενδιαφερόμενου με εγγραφή [πατώντας εδώ](#)

[Εφαρμογή I-Agric του ΥπΑΑΤ για ενημερώσεις στο κινητό τηλέφωνο](#)



[Συμβουλευτικά δελτία άρδευσης \(χάρτης\)](#) και [\(ανά ΠΕ και περιοχή\)](#)