

ΓΕΩΡΓΙΚΕΣ ΠΡΟΕΙΔΟΠΟΙΗΣΕΙΣ

ΤΕΧΝΙΚΟ ΔΕΛΤΙΟ

ΥΠΟΥΡΓΕΙΟ ΑΓΡΟΤΙΚΗΣ ΑΝΑΠΤΥΞΗΣ & ΤΡΟΦΙΜΩΝ
ΔΙΕΥΘΥΝΣΗ ΑΠΟΚΕΝΤΡΩΜΕΝΩΝ ΥΠΗΡΕΣΙΩΝ ΚΡΗΤΗΣ
ΠΕΡΙΦΕΡΕΙΑΚΟ ΚΕΝΤΡΟ ΠΡΟΣΤΑΣΙΑΣ ΦΥΤΩΝ & ΠΟΙΟΤΙΚΟΥ
ΕΛΕΓΧΟΥ ΗΡΑΚΛΕΙΟΥ

Ταχ. Δ/ση: Καστοριάς 32Α, 71307 Ηράκλειο
Τηλ.: 2810224948, Fax: 2810225616 • Email: pkpfhgpr@otenet.gr



Τα δελτία διανέμονται δωρεάν στους ενδιαφερόμενους
και δημοσιεύονται στην ιστοσελίδα www.minagric.gr



Εφαρμόζετε πιστά τις οδηγίες χρήσης των φαρμάκων.
Έτσι προστατεύετε εσείς, ο καταναλωτής και το περιβάλλον

Δελτίο Ν° 24

ΕΧΘΡΟΙ ΚΑΙ ΑΣΘΕΝΕΙΕΣ ΤΟΥ ΑΜΠΕΛΙΟΥ

- Ευδεμίδα:** Αυξημένη δραστηριότητα σε όλες τις ζώνες πρωιμότητας.
- Ωίδιο:** Ευνοϊκές συνθήκες. Συνδυασμένη επέμβαση με την ευδεμίδα.
- Περιόνοςπορος:** Δεν συνιστάται επέμβαση.
- Τζιτζικάκι:** Καταπολέμηση μόνο μετά από έλεγχο.

Πιν. 1. Βλαστικά στάδια αμπελιού στην ποικιλία σουλτανίνα

Βλαστικά στάδια που επικρατούν ανά ζώνη καλλιέργειας	Κλίμακα Baggjolini			
		Στάδιο L κλείσιμο σταφυλιών	Στάδιο M αρχή γυαλισματος γυάλισμα	
			Γυάλισμα - έναρξη ωρίμανσης	
		Τα σταφύλια γυαλίζουν		
Πρώιμη ζώνη				
Μεσοπρώιμη				
Όψιμη ζώνη		κλείσιμο σταφυλιών		

ΕΥΔΕΜΙΔΑ: (*Lobesia botrana*)

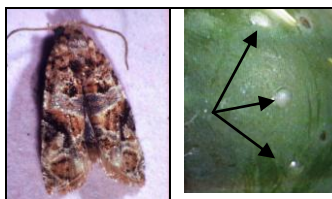

Τέλειο

Αυγά



Προνύμφη

Προσβολές

Γενικές πληροφορίες - Διαπιστώσεις:

- Οι πληθυσμοί της ευδεμίδας την περίοδο αυτή εμφανίζουν μεγάλη δραστηριότητα σε όλες τις ζώνες πρωιμότητας.
- Παρατηρείται μεγάλη διαφοροποίηση στις ωοτοκίες από αμπέλι σε αμπέλι και από ποικιλία σε ποικιλία.

Οδηγίες:

Συνιστάται επαναληπτικός ψεκασμός στις παρακάτω περιοχές και στις παρακάτω ενδεικτικές ημερομηνίες:

Πρώιμες περιοχές, Ενδιάμεση ζώνη, Κάτω Μεσσαρά.	• Επιτραπέζια : 29 - 30 Ιουλίου
	• Σουλτανίνα - οινάμπελα : 30 - 31 Ιουλίου

Σε αμπέλια των παραπάνω περιοχών που θα συγκομιστούν μέσα στο πρώτο πενήντημερο του Αυγούστου δεν χρειάζεται καταπολέμηση.

Όψιμες περιοχές	• Επιτραπέζια : 31 Ιουλίου - 1 Αυγούστου
	• Σουλτανίνα - οινάμπελα : 2 - 3 Αυγούστου

Για τις μεσοπρώιμες περιοχές έχουν δοθεί ημερομηνίες ψεκασμού στο προηγούμενο δελτίο (Νο 22/ 25 Ιουλίου) και δεν χρειάζεται νέα σύσταση.

Υπενθυμίζεται ότι το φάρμακο πρέπει να πηγαίνει σε όλα τα σταφύλια και να τα καλύπτει καλά. Τα κρυμμένα σταφύλια προσβάλλονται.

Για περισσότερες πληροφορίες σχετικά με την [ευδεμίδα πατήστε εδώ](#)

ΩΙΔΙΟ: (*Erysiphe necator*)



Προσβολή σε σταφύλι (αρ) και σε άξονες - μίσχους (δεξ)

- Τα μετέμια σε συνδυασμό με τις θερμοκρασίες που επικρατούν ευνοούν την ασθένεια.

- Οι ρώγες πρακτικά προσβάλλονται μέχρι το γυάλισμα ενώ οι άξονες και οι μίσχοι των σταφυλιών σε όλη την καλλιεργητική περίοδο.

Οδηγίες:

- Να γίνεται συνδυασμένη επέμβαση με την ευδεμίδα.

- Μετά το γυάλισμα ανάγκη προστασίας έχουν κυρίως τα σταφύλια που προορίζονται για επιτραπέζια χρήση.

Για περισσότερες πληροφορίες σχετικά με το [ωίδιο πατήστε εδώ](#)

ΠΕΡΟΝΟΣΠΟΡΟΣ: (*Plasmopara viticola*)



Προσβολή φύλλου (αρ) και πρόωρη αποφύλλωση (δεξ)

Γενικές πληροφορίες - Διαπιστώσεις:

- Οι καιρικές συνθήκες που επικρατούν το τελευταίο διάστημα δεν ευνοούν το παθογόνο.

Οδηγίες:

Δεν χρειάζονται επεμβάσεις την περίοδο αυτή. Υπενθυμίζεται ότι μόνο σε περιόδους που εμφανίζονται δροσιές και σε αμπέλια που υπάρχει ήδη η ασθένεια το παθογόνο μπορεί να προσβάλλει τη νέα βλάστηση.

Για περισσότερες πληροφορίες σχετικά με τον [περονόσπορο πατήστε εδώ](#)

ΤΖΙΤΖΙΚΑΚΙ: (*Empoasca spp*)



Προνύμφη (αρ) και συμπτώματα σε φύλλα (δεξ)

Γενικές πληροφορίες - Διαπιστώσεις:

- Υπάρχει μεγάλη διαφοροποίηση από αμπέλι σε αμπέλι.

Οδηγίες για τις όψιμες περιοχές:

- Μετά από έλεγχο στην κάτω πλευρά των φύλλων κι εφόσον διαπιστώνονται 50-100 άπτερα άτομα ανά 100 φύλλα, μπορεί να γίνει συνδυασμένη καταπολέμηση με την ευδεμίδα.

Για περισσότερες πληροφορίες σχετικά με το [τζιτζικάκι πατήστε εδώ](#)

Φάρμακα :

Χρησιμοποιείτε σκευάσματα από τις λίστες εγκεκριμένων φυτοπροστατευτικών προϊόντων του αμπελιού. Σε κάθε περίπτωση να διαβάζετε προσεκτικά και να εφαρμόζετε τις οδηγίες της ετικέτας.

Επισημαίνεται ότι πάντα θα πρέπει να ελέγχονται και να τηρούνται αυστηρά τα χρονικά διαστήματα μεταξύ ψεκασμών και συγκομιδής.

Ηράκλειο 28 Ιουλίου 2017

Η Προϊσταμένη του Τμήματος

Κληρονόμου Ευφροσύνη