

# ΓΕΩΡΓΙΚΕΣ ΠΡΟΕΙΔΟΠΟΙΗΣΕΙΣ

## ΤΕΧΝΙΚΟ ΔΕΛΤΙΟ

ΥΠΟΥΡΓΕΙΟ ΑΓΡΟΤΙΚΗΣ ΑΝΑΠΤΥΞΗΣ & ΤΡΟΦΙΜΩΝ  
ΓΕΝΙΚΗ ΔΙΕΥΘΥΝΣΗ ΤΡΟΦΙΜΩΝ  
ΔΙΕΥΘΥΝΣΗ ΠΟΙΟΤΗΤΑΣ & ΑΣΦΑΛΕΙΑΣ ΤΡΟΦΙΜΩΝ  
ΠΕΡΙΦΕΡΕΙΑΚΟ ΚΕΝΤΡΟ ΠΡΟΣΤΑΣΙΑΣ ΦΥΤΩΝ  
ΠΟΙΟΤΙΚΟΥ & ΦΥΤΟΪΓΙΟΝΟΜΙΚΟΥ ΕΛΕΓΧΟΥ ΗΡΑΚΛΕΙΟΥ

Ταχ. Δ/ση: Καστοριάς 32Α, 71307 Ηράκλειο  
Τηλ: 2810.282248, Fax: 2810.225616 Email: [pkpfhgpr@otenet.gr](mailto:pkpfhgpr@otenet.gr)



Τα δελτία αναρτώνται στην ιστοσελίδα του υπουργείου [www.minagric.gr](http://www.minagric.gr)  
και αποστέλλονται σε κάθε ενδιαφερόμενο μέσω e-mail με αίτημα στο  
[agrodeltiokriti@gmail.com](mailto:agrodeltiokriti@gmail.com)

Εφαρμόζετε πιστά τις οδηγίες χρήσης των φαρμάκων.  
Έτσι προστατεύετε εσείς, ο καταναλωτής και το περιβάλλον.

## ΕΧΘΡΟΙ ΤΟΥ ΑΜΠΕΛΙΟΥ Δελτίο Ν° 27

(Το δελτίο αφορά τις όψιμες περιοχές Ηρακλείου - Λασιθίου)



Ευδεμίδα: Αντιμετώπιση στην όψιμη ζώνη Ηρακλείου - Λασιθίου.

Μην υποτιμάτε τα καλλιεργητικά μέτρα. Είναι η πρώτη γραμμή άμυνας στη φωτοπροστασία.

Η αποτελεσματικότητα των χημικών επεμβάσεων εξαρτάται άμεσα από τις καλλιεργητικές πρακτικές. Η ζώνη των σταφυλιών να διατηρείται ελεύθερη ώστε να υπάρχει επαρκής αερισμός και να φτάνει το φάρμακο στα σταφύλια. Σταφύλια κρυμμένα όπως και τα συμπαγή (οσιφτά) κατά κανόνα προσβάλλονται από κάποιο έντομο (ευδεμίδα, ψευδόκοκκο) ή κάποιο μύκητα (βοτρυτή, όξινη σήψη) που δεν αντιμετωπίζονται εύκολα.

Περιορίστε τις καταπολεμήσεις στις απολύτως αναγκαίες όσο πλησιάζει η συγκομιδή και τηρείτε αυστηρά τους χρόνους αναμονής από την τελευταία επέμβαση.

### Πιν. 1. Βλαστικά στάδια αμπέλου στην ποικιλία σουλτανίνα

Βλαστικά στάδια που επικρατούν ανά ζώνη καλλιέργειας	Κλίμακα Baggiolini			
		Στάδιο Μ γυάλισμα	Στάδιο Ν	
			έναρξη ωρίμανσης	πλήρης ωρίμανση
			ωρίμανση - συγκομιδή	
			ωρίμανση-συγκομιδή	
Πρώιμη ζώνη				
Μεσοπρώιμη				
Όψιμη ζώνη		έναρξη ωρίμανσης		

**ΕΥΔΕΜΙΔΑ:**  
(*Lobesia botrana*)

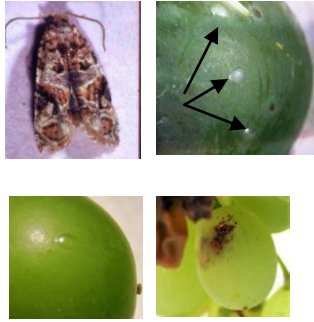

**Γενικές πληροφορίες - Διαπιστώσεις :**

- Στο δίκτυο παγίδευσης στην **όψιμη ζώνη** των **ν. Ηρακλείου - Λασιθίου**, τις τελευταίες ημέρες καταγράφονται αυξημένες συλλήψεις.

**Οδηγίες :**

- Στην **όψιμη ζώνη** των **ν. Ηρακλείου - Λασιθίου**:

1. Στα επιτραπέζια σταφύλια συνιστάται επαναληπτικός ψεκασμός **άμεσα** στις παρακάτω ενδεικτικές ημερομηνίες: **11 - 12 Αυγούστου**.
2. Στις **οινοποιήσιμες ποικιλίες** που θα **τρυγηθούν** **όψιμα** υπάρχει ανάγκη προστασίας.

**Προσοχή.** Να επιλέγονται σκευάσματα μικρής υπολειμματικής διάρκειας και να τηρούνται αυστηρά οι χρόνοι αναμονής πριν τη συγκομιδή.

Για περισσότερες πληροφορίες σχετικά με την [ευδεμίδα πατήστε εδώ](#)

**Φάρμακα :** Χρησιμοποιείτε σκευάσματα από τις λίστες εγκεκριμένων φυτοπροστατευτικών προϊόντων. Σε κάθε περίπτωση διαβάζετε προσεκτικά και εφαρμόζετε πιστά την ετικέτα.

Ηράκλειο 10 Αυγούστου 2018

Η Προϊσταμένη Τμήματος

α/α

Οικονομάκη Ροζάνα

**ΣΗΜΕΙΩΣΗ:** Τα Δελτία για το αμπέλι εκδίδονται με δεδομένα που προέρχονται από συγκεκριμένο δίκτυο βιολογικών, φαινολογικών και μετεωρολογικών παρατηρήσεων σε τρεις αντιπροσωπευτικές ζώνες πρωιμότητας: **πρώιμη** (παραλιακή), **μεσοπρώιμη** (ενδοχώρα) και **όψιμη** (ορεινή). Αν και περιγράφουν με μεγάλη ακρίβεια την γενική τάση που επικρατεί ως προς την εξέλιξη των φυτοπαρασίτων, στις τελικές αποφάσεις φυτοπροστασίας που λαμβάνετε, στηριζόμενοι στις συστάσεις των Δελτίων και σε συνεργασία με τον τοπικό γεωργικό σας σύμβουλο, οφείλετε να ενσωματώνετε τις παρατηρήσεις σας και να συνεκτιμάτε τις τοπικές ιδιαιτερότητες του αμπελώνα (ανάγλυφο, μικροκλίμα, έκθεση, ιστορικό κ.ά).