

ΓΕΩΡΓΙΚΕΣ ΠΡΟΕΙΔΟΠΟΙΗΣΕΙΣ

ΤΕΧΝΙΚΟ ΔΕΛΤΙΟ

ΥΠΟΥΡΓΕΙΟ ΑΓΡΟΤΙΚΗΣ ΑΝΑΠΤΥΞΗΣ &
ΤΡΟΦΙΜΩΝ

ΤΜΗΜΑ ΠΕΡΙΦΕΡΕΙΑΚΟΥ ΚΕΝΤΡΟΥ ΠΡΟΣΤΑΣΙΑΣ
ΦΥΤΩΝ ΠΟΙΟΤΙΚΟΥ ΚΑΙ ΦΥΤΟΥΓΕΙΟΝΟΜΙΚΟΥ
ΕΛΕΓΧΟΥ ΙΩΑΝΝΙΝΩΝ

ΕΣΠΕΡΙΔΟΕΙΔΗ

Οδός: Πανεπιστημίου (τέρμα) Τ.Κ.: 451 10 Ιωάννινα
Τηλ.: 26510 40707, Fax: 2651 41902
Email: pkpfioa@minagric.gr



ΠΛΗΡΟΦΟΡΙΕΣ: Ν. Μέτσιος

3. 06/09/2023

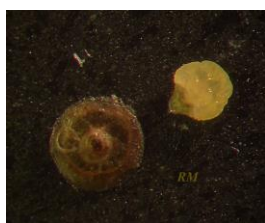

<http://www.forestryimages.org/>

<http://dimetris.com.ua/>

ΚΟΚΚΙΝΗ ΨΩΡΑ

Ο περιορισμός των προσβολών από τα κοκκοειδή (ψώρες), πρέπει να βασίζεται περισσότερο σε καλλιεργητικά μέτρα και λιγότερο σε εφαρμογές φυτοπροστατευτικών. Το κατάλληλο κλάδεμα για τον καλύτερο αερισμό της κόμης μειώνει δραστικά τους πληθυσμούς των εχθρών.

ΚΟΚΚΙΝΗ ΨΩΡΑ

Σε όσους οπωρώνες, μετά από τυχαία δειγματοληψία, διαπιστώνεται προσβολή καρπών και αν η προσβολή είναι ομοιόμορφη (δηλαδή αφορά τα περισσότερα δέντρα), να γίνει επέμβαση με τη λήψη του δελτίου, και με το πέρας των βροχών, σε όλες τις περιοχές με ένα από τα κατάλληλα φάρμακα, βλ. λίστα που έχει σταλεί. Προσοχή στον μέγιστο αριθμό εφαρμογών ανά καλλιεργητική περίοδο.

ΨΕΥΔΟΚΟΚΚΟΣ

Σε οπωρώνες που διαπιστώνεται προσβολή καρπών μεγαλύτερη του 10% να γίνει καταπολέμηση άμεσα με τη λήψη του δελτίου. Όπου συνυπάρχει με άλλα κοκοειδή να γίνει συνδυασμένη αντιμετώπιση των εχθρών χρησιμοποιώντας τα κατάλληλα φάρμακα, βλ. λίστα φυτοφαρμάκων που σας έχει σταλεί.

ΜΥΓΑ ΜΕΣΟΓΕΙΟΥ

Η στρατηγική αντιμετώπισης της Μύγας Μεσογείου βασίζεται σε καλλιεργητικά μέτρα, βιοτεχνολογικές μεθόδους και ψεκασμούς κάλυψης. Ο συνδυασμός των μέτρων έχει τα καλύτερα αποτελέσματα.

Τα καλλιεργητικά μέτρα αφορούν το μάζεμα και την καταστροφή (με παράχωμα) των προσβεβλημένων καρπών που πέφτουν στο έδαφος. Είναι σημαντικό να εφαρμόζεται από όλους τους παραγωγούς μιας περιοχής.

Η βιοτεχνολογική μέθοδος βασίζεται στην ανάρτηση παγίδων με ετοιμόχρηστο δόλωμα και εντομοκτόνο προκειμένου να θανατώσουν μαζικά το έντομο στόχο εκλεκτικά και χωρίς να επιβαρύνουν το προϊόν, το περιβάλλον και τον χρήστη.

Αναρτώνται 5-7 ή 8 παγίδες το στρέμμα, σε ύψος πάνω από 2m από το έδαφος και στην νότια πλευρά της κόμης. Καλό είναι οι οπωρώνες στους οποίους εφαρμόζεται η μαζική παγίδευση να είναι διαδοχικοί ή εκτεταμένοι ή μεμονωμένοι. Αν δεν εφαρμόζεται το μέτρο στους γειτονικούς οπωρώνες να ενισχύεται με παγίδες η περιφέρεια του κτήματος. Προκειμένου η μέθοδος να είναι αποτελεσματική πρέπει η ανάρτηση των παγίδων να γίνεται νωρίς.

Η ανάρτηση των παγίδων θα πρέπει να ξεκινήσει με τη λήψη του δελτίου για τους παραγωγούς που θα εφαρμόσουν την συγκεκριμένη μέθοδο.

Για την έναρξη ψεκασμών κάλυψης θα εκδοθεί νέο δελτίο.

Ο Προϊστάμενος
του Π.Κ.Π.Φ.Π. & Φ.Ε. Ιωαννίνων

Δρ. Χρήστος Ρούκος
Γεωπόνος

Το δελτίο παράγεται με βάση τοπικές παρατηρήσεις και γενικά μετεωρολογικά δεδομένα. Παρέχει μια τάση της περιφερειακής κατάστασης και δεν μπορεί να μεταφερθεί ως έχει σε κάθε αγροτεμάχιο. Οι παραγωγοί καλούνται συνεπώς, για τις αποφάσεις που λαμβάνουν να ενσωματώνουν τις δικές τους παρατηρήσεις στηριζόμενοι στα ενημερωτικά δελτία.

Όλα τα δελτία μας υπάρχουν στο διαδίκτυο:

<http://www.minagric.gr/index.php/el/for-farmer-2/agricultural-warnings/134-ioannina>