



ΕΛΛΗΝΙΚΗ ΔΗΜΟΚΡΑΤΙΑ
ΠΕΡΙΦΕΡΕΙΑ ΑΝΑΤ. ΜΑΚΕΔΟΝΙΑΣ - ΘΡΑΚΗΣ
ΓΕΝΙΚΗ ΔΙΕΥΘΥΝΣΗ ΠΕΡΙΦΕΡΕΙΑΚΗΣ
ΑΓΡΟΤΙΚΗΣ ΟΙΚΟΝΟΜΙΑΣ & ΚΤΗΝΙΑΤΡΙΚΗΣ
ΔΙΕΥΘΥΝΣΗ ΑΓΡΟΤΙΚΗΣ ΟΙΚΟΝΟΜΙΑΣ &
ΚΤΗΝΙΑΤΡΙΚΗΣ ΟΡΕΣΤΙΑΔΑΣ
ΠΕΡΙΦΕΡΕΙΑΚΗΣ ΕΝΟΤΗΤΑΣ ΕΒΡΟΥ
ΤΜΗΜΑ ΤΟΠΟΓΡΑΦΙΑΣ, ΕΠΟΙΚΙΣΜΟΥ-ΑΝΑΔΑΣΜΟΥ

Ταχ.Δ/ση : Ραιδεστού 9
Ταχ.Κωδ. : 68200 Ορεστιάδα
Τηλέφωνο : 2552081725
TELEFAX : 2552023328

ΑΠΟΣΠΑΣΜΑ

ΑΓΡΟΚΤΗΜΑ ΑΒΔΕΛΛΑΣ
ΑΝΑΔΑΣΜΟΣ 1989-92 ΑΝΑΘ/ΣΗ 1994

ΚΛΙΜΑΚΑ 1 : 2000

ΥΠΟΜΝΗΜΑ

| Αριθμός τεμαχίου | Έκταση τ.μ. | Χαρακτηρισμός | Παρατηρήσεις |
|------------------|-------------|---------------|--|
| 119 | 2.829 | Κουσόγρηστα | Πρόκειται να εκμισθωθεί σύμφωνα με τις διατάξεις του Ν.4061/12 και του Ν.4235/14 |



συντεταγμένες τεμαχίου σύμφωνα με το τοπογραφικό διάγραμμα του Πολιτικού Μηχανικού Μάλτογλου Χρήστου

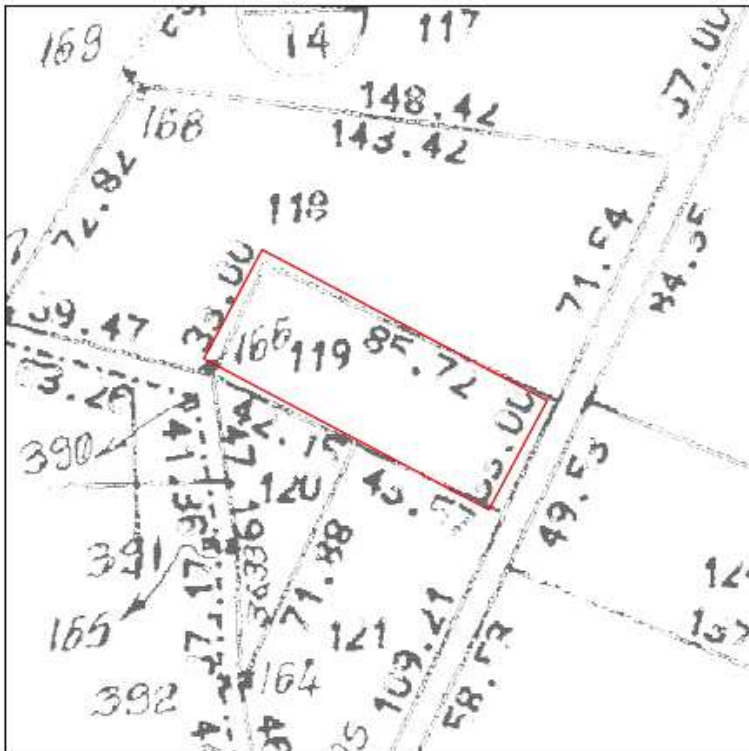

| α/α | X | Y |
|-----|-----------|------------|
| A | 685589,83 | 4589205,40 |
| B | 685665,50 | 4589165,13 |
| Γ | 685650,00 | 4589136,00 |
| Δ | 685574,33 | 4589176,27 |
| E | 685589,83 | 4589205,40 |